LE PLUS GRAND SALON DE LA CHASSE

Game Fair

EN LOIR-ET-CHER

16-17-18 JUIN 2023

LAMOTTE-BEUVRON
SOLOGNE

Programme officiel

gamefair.fr

Champagne Jacquart
Loir&Cher
Entre chasseurs.com
DiotSiaci
Sologne
ABU DHABI 2023
23 - 29 AOÛT 2023 : ÉMIRATS ARABES UNIS
3 centre val de loire
SEASONS
france bleu
Chasse & Pêche
tvt
la Nouvelle République
VousNousEnsemble
PARC
Centrale Canine

FONDÉ EN 1964

CHAMPAGNE

JACQUART

À REIMS - FRANCE

L'ABUS D'ALCOOL EST DANGEREUX POUR LA SANTÉ. À CONSOMMER AVEC MODÉRATION.

Sommaire

Plans du salon
Plan général 6
Plan des Villages 8

Les temps forts du Game Fair 10
Les grands rendez-vous des 3 jours

La grande expo des grands cerfs 12

NOUVEAUTÉ 2023
Village Sologne 12
Patrimoine, tourisme et gastronomie

NOUVEAUTÉ 2023
Célébrons la venaison 14
Avec Olivier Nasti, « Meilleur Cuisinier » 2023

A voir, à faire, à tester 16
Des animations pour tous

Village Premium 22

NOUVEAUTÉ 2023
Village Vènerie & Trompe 22
Concours de trompes spécial Game Fair

Voyages de chasse 24

Village Chasse à l'arc 24

Village Chiens 26
Clubs, concours, démonstrations

Village Coutellerie 28

Art et artisanat animaliers 28

Découvrez 90 nouveautés 30
Armes, optiques, munitions métalliques, modérateurs de son

Liste des exposants
Par ordre alphabétique 42
Par thème 44

LARIVIERE ORGANISATION : Espace Clichy, 12 rue Mozart, 92587 Clichy Cedex – Président du Conseil de Surveillance : Patrick Casasnovas – Présidente du Directoire : Sophie Casasnovas – Directeur général : Frédéric de Watrigant – Directeur du Game Fair : Alexandre Figère – Présidente de Larivière Organisation : Sophie Casasnovas – Directeur de Larivière Organisation : Pascal Auberty – Directeur adjoint de Larivière Organisation : Romain Nicolas - Equipe commerciale : Nathalie Chignac, Martine Galtier, Manuel Vigo, Maximilien de Vibraye – Responsable technique logistique : Marie Siccardi – Contrôleuse de gestion : Marie Durey – Organisation générale : Chloé Manfucci – Responsable des animations : Luc Haddadj – Assistant communication : Martin Charveron - Responsable du Village Chiens : Noémie Salles – Speaker : Christophe Hercy – Responsable éditorial : François-Xavier Allonneau – Rédactrice graphiste : Marion Jobert – Infographiste : Laurent Hindrycks – Photos : Thibaut Macé, Olivier Weidemann, Adobstock, DR.
Impression : Imprimerie de Compiègne, ZAC de Mercière, 60205 Compiègne. Papier issu de forêts gérées durablement.
Origine du papier : Allemagne. Taux de fibres recyclées : 63 %. Certification : PEFC/EU ECO LABEL. Eutrophisation : 0,01 kg/tonne.
PEFC 10-31-1668

19 /20

Présenté par
Rebecca Benbourek
Du lundi au jeudi

3 centre val de loire

Première sur l'information de proximité

france.tv

A (re)voir sur la plateforme

Éditos

Game Fair 2023, le plus grand salon de la Chasse et de la Ruralité de France

Le mot de Philippe Gouet

Président du Conseil départemental de Loir-et-Cher

Quand Game Fair rime avec Loir-et-Cher !

Rendez-vous incontournable des chasseurs et des amoureux de la nature, le Game Fair fête cette année sa 41e édition. Un chiffre symbolique en guise de clin d'œil à notre département de Loir-et-Cher qui accueille ce bel événement depuis de nombreuses années.

Situé sur l'exceptionnel parc équestre fédéral de Lamotte-Beuvron, le Game Fair réunit professionnels et passionnés venus de toute la France autour des savoir-faire cynégétiques. Spécialistes des pratiques traditionnelles comme férus de technologie, chacun trouvera son bonheur en plein cœur de notre magnifique patrimoine naturel solognot.

Plus qu'un salon, le Game Fair est la célébration d'un art de vivre et de traditions qui respectent l'environnement et la nature.

Le Conseil départemental soutient fidèlement ce rendez-vous qui accompagne l'arrivée de l'été et participe à l'attractivité et au rayonnement du Loir-et-Cher.

Je souhaite un plein succès aux organisateurs et un très beau salon aux milliers de passionnés.

La Chasse reste une expression forte de notre patrimoine culturel.
Le Game Fair est un rendez-vous incontournable du monde de la chasse.
Excellent Game Fair 2023 à tous.
Philippe Gouet

Bienvenue au 41e Game Fair, dans le vaste Parc équestre fédéral de Lamotte-Beuvron. Bienvenue au sein du 1er salon français de la Chasse et de la Ruralité, à vocation internationale.

Terre de chasse et de nature, le Loir-et-Cher, au cœur de la Sologne, est tout destiné à recevoir ce très grand rassemblement qui vous propose le meilleur de la chasse et de l'art de vivre à la campagne.

Les plus grandes marques, représentées par leurs fabricants et distributeurs, sont toutes rassemblées ici pour vous faire découvrir et tester les 90 nouveautés 2023 et leurs produits phares.

Idem des meilleurs voyagistes, artisans et artistes. Vous les découvrirez dans les allées du Village central mais encore dans les Villages dédiés dont plusieurs constituent des nouveautés 2023 : « Sologne », « La grande expo des grands cerfs », « Vènerie ». Mais encore : « Premium », « Coutellerie », « Chasse à l'arc », « Chiens de chasse ».

> **« Vous n'avez pas une seule bonne raison de venir au Game Fair, mais plusieurs ! »**

Le Game Fair est la plus grande vitrine de la filière professionnelle de la chasse, mais aussi le rendez-vous de l'ensemble des acteurs de l'univers cynégétiques : Fnc, Ofb, Fdc 41, InterProchasse, Scc, Fepam, Scae-Sia, associations de chasse spécialisées.

Cette édition 2023 fêtera particulièrement la venaison avec le chef chasseur du Chambard (Haut-Rhin) Olivier Nasti, deux étoiles Michelin, Meilleur Ouvrier de France et sacré « Meilleur Cuisinier » 2023 par Gault & Millau.

Vous n'avez pas une seule bonne raison de venir au Game Fair, mais plusieurs ! Et vous n'aurez pas trop de ces 3 jours pour visiter les 600 stands, assister aux multiples animations, découvrir les très nombreux sites de tir et d'essai.
Bon salon à toutes et à tous !

Sophie Casasnovas
Présidente des Éditions Larivière

PLAN DU SALON

VILLAGE COUTELIERS · VILLAGE PREMIUM · VILLAGE DES CHIENS · VILLAGE CHASSE · VILLAGE VÉNERIE ET TROMPE · VILLAGE PÊCHE · VILLAGE CHASSE À L'ARC · VILLAGE BALL-TRAP

CHAMPAGNE JACQUART · Loir&Cher · DiotSiaci COURTIER D'ASSURANCES PARTENAIRE DU MONDE DE LA CHASSE · Entre chasseurs.com · ABU DHABI 2023 23 - 29 AOÛT 2023 | ÉMIRATS ARABES UNIS · LAFORGE · GÉRARD BERTRAND · 3 centre val de loire

Informations pratiques

Horaires

Vendredi 16 juin 2023 : *de 10h30 à 20h00*
(fermeture de la billetterie : ouverture jusqu'à 21h30)

Samedi 17 juin 2023 : *de 9h00 à 20h00*

Dimanche 18 juin 2023 : *de 9h00 à 20h00*

Accès Wi-Fi sur les zones de restauration

Les grands rendez-vous du Game Fair

Vendredi

14h00 à 16h00 : Conférence à côté du bassin pêche
« l'initiation de la pêche des carnassiers de Guillaume Nuget »

A partir de 19h00 : Fanfare les Enfants de Saint Hubert de Paris sur le salon

Samedi :

09h30 : Ventes aux enchères armes de chasse, art, trophées

11h00 : Grand défilé des meutes du Club des Bruno du Jura dans les allées du salon

13h00 à 14h00 : SHOW Raniero TESTA sur l'aile de Ball-Trap BROWNING –WINCHESTER

A partir de 14h00 : Concours de Trompes dans le village vénerie

14h00 à 16h00 : Conférence à côté du bassin pêche
« l'utilisation des leurres modernes pour la pêche des carnassiers de Guillaume Nuget »

20h00 : Grande soirée spectacle sur le ring d'honneur

20h10 : SHOW aérien avec la Patrouille TRANCHANT

Toute la journée :

Grand Prix du Chien de Chasse sur le ring animations chien SOLOGNAC

Finale de l'OPEN DE France de sanglier courant sur l'aire de tir à balles réelles SIDAM

Dimanche :

09h00 : Vide-greniers spécial Chasse (à côté de l'entrée rose)

09h30 : Ventes aux enchères armes de chasse, art, trophées

11h00 : Messe de Saint-Hubert sur le ring d'honneur

11h00 : Grande parade de l'UNUCR, défilé des conducteurs avec leurs chiens dans les allées du salon

11h00 à 12h00 : Conférence à côté du bassin pêche
« l'initiation de la pêche des carnassiers de Guillaume Nuget »

13h00 à 14h00 : SHOW Raniero TESTA sur l'aire de Ball-Trap BROWNING –WINCHESTER

Toute la journée :

Finale de l'OPEN DE France de sanglier courant sur l'aire de tir à balles réelles SIDAM

Les Restaurants du Game Fair

1. Le Restaurant du Game Fair
2. Restaurant L'Entrecôte *(entrecôtes, frites fraîches)*
3. Parfum Forestier *(spécialités omelettes - champignons)*
4. Rochefort Burger *(Produits fermiers locaux)*
5. La Sandwicherie de la passerelle
6. Food Truck BBQ *(burgers sanglier, cerf, frites fraîches)*
7. Le Grill des Chasseurs *(grill-burgers)*
8. La Brasserie du Ring d'honneur
9. Food Truck Ball-Trap
10. Planches et Saveurs
11. La Terrasse du Game Fair *(boissons uniquement)*
12. Bar des Veneurs
13. Bar à Champagne Champagne Jacquart
14. Bar à huîtres Gillardeau

RESTAURANTS BAR · GLACES · BAR · TOILETTES · VENTE AUX ENCHÈRES · SANGLIERS COURANTS À BALLES PLASTIQUES · SANGLIERS COURANTS À BALLES RÉELLES · BALL-TRAP · TIR AIR COMPRIMÉ · MESSE

SEASONS · France Bleu Orléans · Chasse & Pêche · CVT · La Nouvelle République Vous Nous Ensemble · Fédération Française d'Équitation · Parc équestre fédéral Lamotte · Ville de Lamotte-Beuvron · Centrale Canine · Terre de Loire · Cœur de Sologne Communauté de Communes

Game Fair 2023
ENTRÉE DU SALON
PARKING ROSE
ACCUEIL BILLETERIE
PARKING EXPOSANTS
VIDE GRENIER
VILLAGE VÉNERIE ET TROMPE
ÉQUIPAGES DE VÉNERIE
Exposition des plus beaux Cerfs de France
ANCGG - AFMT
VILLAGE PÊCHE
VILLAGE COUTELLIER
ENTRÉE RESTAURANT GAME FAIR & VILLAGE VIP
RING D'HONNEUR
VILLAGE PREMIUM
VERS OPEN DE FRANCE DE SANGLIER COURANT
SANGLIERS COURANTS À BALLES RÉELLES SIDAM
BALL-TRAP BROWNING - WINCHESTER
BALL-TRAP BLASER
& BALL-TRAP PUBLIC
Avenue Lellier & Bellot
RAGONDIN COURANT 22LR BALLES RÉELLES
PRÉSENTATION ET ESSAIS
INEOS GRENADIER
ÉTANG
VILLAGE COUTELIERS
VILLAGE PREMIUM
VILLAGE DES CHIENS
VILLAGE CHASSE
VILLAGE VÉNERIE ET TROMPE
VILLAGE PÊCHE
VILLAGE CHASSE À L'ARC
VILLAGE BALL-TRAP
EXPOSITION DES PLUS BEAUX CERFS DE FRANCE
RESTAURANT
Wi-Fi GRATUIT
ABU DHABI 2023
23 - 29 AOÛT 2023 | ÉMIRATS ARABES UNIS
GÉRARD BERTRAND

PLAN DU SALON

BAR · BAR À CHAMPAGNE · SANGLIER COURANT · RAGONDIN COURANT · VENTE AUX ENCHÈRES · TIR AIR COMPRIMÉ · VÈNERIE · MESSE · DAB

INFORMATIONS VISITEURS · BAR À HUITRES · ANIMATIONS CHIENS · ÉCRAN GÉANT · GLACES · CLUBS DE RACE · FAUCONNERIE · TOILETTES

Les temps forts du Game Fair

Vendredi

Fanfares dans les allées

Lors de la nocturne du premier jour du salon, le Village Chasse retentira des fanfares enjouées du groupe de sonneurs « les Enfants de Saint-Hubert de Paris ».

19H00 à 22H00 | Village Chasse

Tous les jours

Exposition de cerfs records

Nouveauté 2023. Outre une superbe expo photo spécial cerf, des séances de cotation en direct et d'autres animations, l'Ancgg et l'Afmt organisent une exposition présentant 40 des plus beaux cerfs de France. Du jamais vu !

PERMANENT | K-32 | Village Chasse

La Sologne à l'honneur

Nouveauté 2023. Le Village Sologne offre la présentation des atouts chasse et ruralité de notre région de cœur. Au programme : patrimoine, tourisme, gastronomie.

Permanent | Village Sologne

Samedi

Vente aux enchères armes de chasse et de collection

200 fusils, carabines et optiques vont passer sous le marteau de maître Guillaume Cornet de l'étude Pousse-Cornet de Blois.
Attention : nouveau site, près du Village Chiens.

13H00 | L 04 | Vente aux enchères

Concours de trompes de vènerie

Nouveauté 2023. Rendez-vous au Village Vènerie, et assistez notamment à un concours de trompes spécial Game Fair. Finale sur le Ring d'honneur.

14H00 | Village Vènerie

C'est « le » rendez-vous festif ! 3H30 non-stop de démonstrations de chiens, d'équipages de vènerie, d'oiseaux de haut et bas vol de l'Anfa, de meeting aérien, de tir à l'arc à cheval, de trompes de vènerie, de spectacles équestres avec les camarguais et les ibériques de Mélanie Bayle... Un superbe feu d'artifice de 15 minutes clôt cet instant exceptionnel.
Cette année, la soirée est placée sous la présidence d'honneur d'Olivier Nasti, chef deux étoiles Michelin du Chambard (Haut-Rhin), sacré « Meilleur Cuisinier » 2023, et chasseur enthousiaste. Bravo et merci chef !

19H30 | Ring d'honneur

Dimanche

Le vide-grenier 100 % chasseur et pêcheur

Vous trouverez forcément votre bonheur parmi les très nombreux étals du chasseur et du pêcheur, et qui sait « the » objet tant recherché.

9H00 | Espace Vide-grenier

Messe de Saint-Hubert

La cérémonie religieuse sera animée par le groupe de sonneurs « les Amis de la Trompe ». L'instant de recueillement se déroule notamment en présence des veneurs, des louvetiers et de leurs chiens respectifs, avec la bénédiction de saint Hubert.

11H00 | Ring d'honneur

Vente aux enchères art animalier

Pour quelle pièce allez-vous craquer ? Sculptures ou peintures, objets décoratifs, livres, taxidermie ou trophées, couteaux, etc.
Attention : nouveau site, près du Village Chiens.

13H00 | L 04 | Vente aux enchères

Conçu pour vos passions.

Derrière son design iconique, un concentré de technologie. Équipé des dernières innovations d'aide à la conduite et d'un écran tactile 12» SYNC4, vivez vos passions à 100%. Le tout porté par des performances d'exception, jusqu'à 1200kg de charge utile et un tractage jusqu'à 3,5 tonnes.

Ford PRO™

Ford France, 1 rue du 1er Mai, Immeuble Axe Seine, 92000 Nanterre. SIREN 425 127 362 RCS Nanterre.

#SeDéplacerMoinsPolluer

NOUVEAUTÉ 2023

La plus grande expo des plus grands cerfs

Rendez-vous exceptionnel

Sur le stand K-32, 40 des plus grands cerfs de France (à l'instar de ce trophée breton de 11,220 kg, le plus lourd de France et 12e cerf français, ci-contre). Une exposition inédite organisée par l'Association nationale des chasseurs de grand gibier et l'Association française de mensuration des trophées.

Expo photo spécial cerf

Avec l'Ancgg, Stéphan Levoye, fameux photographe animalier, propose une exposition photo consacrée au cerf. Beau et instructif.

Découvrez « Brame Sauvage »

Lancement au Game Fair 2023 du nouvel album photo de Stéphan Levoye, avec des textes de Guy Bonnet, connaisseur s'il en est du grand cervidé. *Prix Connaissance de la Chasse 2023.*

Quiz spécial cerf

Organisé par l'Ancgg, un quiz spécial cerf qui ravira tous les publics du Game Fair. Testez vos connaissances en 10 questions, et gagnez un abonnement d'un an à la revue *Grande Faune*.

Cotation de trophées en direct

Lors des trois jours du Game Fair, et en direct, l'Afmt cote les trophées de l'ensemble des grands gibiers de France. N'hésitez pas à aller à la rencontre de ces cotateurs passionnés.

Exposition des plus beaux Cerfs de France
ANCGG - AFMT

Découvrez « Le Grand Gibier »

Appréciez le nouveau livre de l'Ancgg: *la Bible* du grand gibier. Tout sur les grands gibiers, leur histoire naturelle et leurs chasses. A lire sans faute ! *Prix Connaissance de la Chasse 2023.*

NOUVEAUTÉ 2023

La Sologne à l'honneur

A l'occasion de la 41e édition du Game Fair, avec la Communauté de communes Cœur de Sologne et le Pays de Grande Sologne, découvrez le Village Sologne, et appréciez les plus belles facettes de cette région naturelle et culturelle.

« Notre Sologne a du talent, venez en profiter ! »

« Avec sa tradition historique de la chasse, ses productions agricoles dont l'agneau de Sologne ou ses spécialités culinaires comme la célèbre Tarte Tatin, la Sologne est un concentré d'une ruralité dynamique et productive qui contribue à la richesse de notre pays. Notre Sologne a du talent, venez en profiter ! »

Pascal Bioulac
Maire de Lamotte-Beuvron et Président de la Communauté de communes Cœur de Sologne

Cœur de Sologne
Communauté de Communes

Sologne : tourisme et patrimoine

Pôle accueil - Sologne Tourisme – Les Nuits de Sologne - Aux fils des toisons (laine de moutons, filages anciens et modernes) - Conservatoire de l'abeille noire Sologne-Orléanais – La Maison du Braconnage - La Maison des Etangs de Sologne - La Maison du Cerf - Groupe de recherches archéologiques et historiques de Sologne

Sologne : gastronomie

Les Ambassadeurs de la Tarte Tatin - Syndicat de défense et de promotion de l'agneau de Sologne - Confrérie de la Grand'Table du Fuzelien (saucisson, spécialité de Nouan-le-Fuzelier) – 13 producteurs locaux - Viticulteurs Aoc Cheverny et Aoc Cour-Cheverny, producteurs artisanaux de bière et limonade – Producteurs divers : fromages de chèvre, porcs et lait de

vache, volailles « fermiers de l'Orléanais » label rouge, pattes bleues et pintades, agneaux de race Solognote, bœufs Angus, miel et plantes séchées bio, légumes bio, œufs bio, pâtisseries, lentilles et farine bio, canards, foie gras, confits, rillettes, cassoulets, poulets de chair, etc.

ARTTECH

FOR THE GAME CHANGERS !*

- La PRIMA a été pensé pour répondre aux besoins du chasseur de grands gibiers.
- Le nombre de pièces mécaniques a été réduit, le poids en canon de 51cm est de 3,250 Kg.
- La détente est précise, le bloc détente se démonte facilement.
- Le système de montage DBS du canon offre tous les avantages d'une carabine TAKEDOWN.
- Organes de visée en fibre optique réglables et démontable.
- Canon fileté.
- Carcasse taraudée au standard Browning.

PRIMA

RECHARGEMENT SEMI-AUTOMATIQUE

. Cal. 30-06 - Canon de 56 cm
. Cal. 308 win. - Canon de 51 cm

PRIMA SP

RECHARGEMENT LINÉAIRE

. Cal. 30-06 - Canon de 56 cm
. Cal. 308 win. - Canon de 56 cm

PRIMA XP

RECHARGEMENT À POMPE

. Cal. 30-06 - Canon de 56 cm
. Cal. 308 win. - Canon de 51 cm

*Pour ceux qui changent les règles. Armes de catégorie C soumises à déclaration, origine Turquie.

À DÉCOUVRIR SUR LE STAND DE LA SIDAM
À ESSAYER SUR LE PAS DE TIR DE LA SIDAM
depuis 1981

NOUVEAUTÉ 2023

Avec le chef Olivier Nasti, célébrons la venaison !

Merveilleux chef chasseur

Chasseur passionné, chef deux étoiles Michelin à la tête du Chambard, à Kaysersberg, « l'un des plus beaux villages de France » (Haut-Rhin), Olivier Nasti s'est vu remettre le titre de « **Meilleur Cuisinier** » **2023** par Gault & Millau. Notons que Le Chambard c'est aussi un hôtel-spa 5 étoiles et une « winstub » (auberge traditionnelle alsacienne, ici forcément de grande qualité).
Ce formidable ambassadeur de la chasse et de la venaison, par ailleurs Meilleur Ouvrier de France, est le président d'honneur de la grande soirée spectacle de samedi. Pour l'occasion, Olivier Nasti signe l'entrée et le plat du menu. Samedi soir, cet homme, qui se définit volontiers comme « chef-chasseur » prendra la parole afin de vanter l'art de préparer la viande de gibier.
Bravo et merci chef !

La Bourriche aux Appétits, venaison et poissons

Découvrez les fabrications artisanales de terrines, pâtés, plats cuisinés et salaisons de cette maison familiale du Loir-et-Cher. Installée aux portes de Blois, elle propose une gamme de poissons de Loire sous la marque La Bourriche aux Appétits, ainsi qu'une gamme de produits à base de venaison solognote sous la marque Bouche de Sologne.

Chaque jour | B-14 | Village Chasse

Jacquart, bulles de prestige

En peu de décennies, depuis 1964, Champagne Jacquart s'est hissé dans la cour des grands. Avec pour symbole La Renommée montée sur Pégase, et pour nectars, ses 8 champagnes, son blanc de blanc, ses gammes Mosaïque et Alpha. Une jolie collection à découvrir sans faute, et à consommer avec modération au bar à champagne Jacquart.

Chaque jour | F-11 | Village Chasse

Food Truck spécial gibier

Avec le soutien des chasseurs d'Ile-de-France (Frc Ile-de-France, Fdc Seine-et-Marne et Ficif), découvrez un Food Truck 100 % venaison! Ou la viande de gibier revisitée façon hamburger et compagnie. Délicieux et léger !

Chaque jour | A-01 | Village Chasse

InterProchasse valorise la venaison

Dégustation de gibier avec Cricri la blogueuse qui imagine des recettes incroyables pour le site d'InterProchasse : jecuisinedugibier.fr. Diffusion toutes les heures - à l'heure pile - d'une vidéo « tuto-venaison » sur l'art de préparer et de découper le grand gibier. Et tous les renseignements sur les opérations « Les Chasseurs ont du cœur » et « Le Gibier y avez-vous pensé ? ».

Chaque jour | K-14 | Village Chasse

Cuisine pro, pensez EDCP

Depuis 1989, EDCP est spécialiste dans les équipements de cuisines professionnelles, en froid commercial, buanderie et climatisation. Découvrez ces équipements de qualité.

Chaque jour | D-01 | Village Chasse

Vacuum Global, le nec plus ultra de la chambre froide

Vous cherchez une chambre froide pour votre territoire de chasse ? Vacuum Global vous apporte la réponse, et vous propose une vaste gamme de chambres froides de toutes tailles, de chambres froides mobiles et laboratoires.

Chaque jour | B-01 | Village Chasse

Wifi gratuite

Sur la douzaine de points de restauration répartis sur le Game Fair, (voir plan p. 8), la wifi est gratuite lors des 3 jours du salon. Pratique !

GÉRARD BERTRAND

ORANGE GOLD

D'or et de lumière

Orange Gold est un vin biologique
élevé dans la tradition séculaire des vins oranges.
Assemblage de cépages blancs du sud de la France,
macérés en grappes entières avant d'être pressés,
il leur doit sa couleur aux reflets d'or.
Orange Gold évoque toute la générosité
et la richesse du soleil de notre terroir.
Au nez, c'est un jardin d'agrumes
et son palais ample est d'une exceptionnelle fraîcheur.

Découvrez Orange Gold et ses accords
mets et vins sur gerard-bertrand.com

L'ABUS D'ALCOOL EST DANGEREUX POUR LA SANTÉ. À CONSOMMER AVEC MODÉRATION.

C'EST AU GAME FAIR
A VOIR, A FAIRE, A TESTER

Gagnez de superbes voyages de chasse avec l'Acp

Avec l'association des guides de chasse, participez à la tombola, laquelle vous fera peut-être gagner l'un des 8 voyages de chasse en Afrique ! Tirage au sort des gagnants dimanche à 14 H sur le stand de l'Acp.

Chaque jour | K-41 | Village Chasse

Le plus grand ball trap éphémère

Tours, tir de battue, rabbit, etc., 80 lanceurs, 50 pas de tir, 120 000 cartouches. Le ball trap spécial Game Fair mis en place par l'Armurerie Meyson et l'entreprise Laporte, société spécialiste, affiche tous les records !

Chaque jour | Ball-trap public

Arc : tendez et décochez

Avec les moniteurs de l'Association des chasseurs franciliens, initiez-vous au tir à l'arc. Une révélation peut-être ?!

Chaque jour
Village Chasse à l'arc

5 sangliers courants et... 1 ragondin courant !

Testez les nouveautés et les produits phares des plus grandes marques sur 5 sangliers courants (balles réelles) et même sur 1 ragondin courant :

- Browning Winchester, carabines et optiques Kite ;
- Browning Winchester, nouveauté 2023 : ragondin courant à la 22 LR Subsonic ;
- Merkel, carabines et optiques Sight Mark ;
- Verney-Carron, carabines ;
- Weatherby et Steel Action, carabines.

Chaque jour | Sangliers courants

Browning Winchester, tests et show de Raniero Testa

Testez les fusils Browning Winchester sur le ball trap dédié. Et savourez le show d'un virtuose : Raniero Testa, champion du monde de ball trap et ambassadeur Winchester.

Tests chaque jour.
Show Samedi 14 H et 15 H
et Dimanche 14 H et 15 H
Ball trap Browning Winchester

Sia : tout sur le compte armes

Posez vos questions et ouvrez votre compte Sia avec les 8 conseillers du Service central des armes et explosifs du ministère de l'Intérieur. Apportez : votre permis de chasser (document vert), une pièce d'identité, un justificatif de domicile (moins de 3 mois). Et découvrez 2 nouveautés : l'application Sia, et la carte européenne dématérialisée.

Chaque jour | G-16 | Village Chasse

Avec la Fdc 41 et Monceau Assurances

La Fdc du Loir-et-Cher vous accueille avec son partenaire Monceau Générale Assurances afin de répondre à vos questions sur la chasse et sur les assurances (chasse et divers).

Chaque jour | K-20 | Village Chasse

Spécial métiers chasse, arme, nature

La Fédération professionnelle des métiers de l'arme et de la munition (Fepam), les écoles d'armureries (Saint-Etienne et Liège) et les Maisons familiales et rurales (Mfr) répondent à toutes les questions des parents, des futurs élèves et même des armuriers.

Chaque jour | G-19 | Village Chasse

Speed meets Style
La vente d'armes et de munitions est soumise à la présentation d'un document autorisant leur détention. BLASER | MARKETING & COMMUNICATIONS © 2023
R8 Ultimate Silverstone
Découvrez le modèle sur le stand Blaser H15.
R8 Ultimate Silverstone c'est l'hommage à la perfection et à l'understatement.
www.blaser.de
Blaser

Solognac : des bourres dégradables innovantes

Profitez du Game Fair pour découvrir deux nouvelles munitions innovantes lesquelles intègrent une bourre exclusive signée Solognac. Tout en conservant des performances optimales, cette bourre se dégrade en 84 jours dans l'eau, et 151 jours dans le sol (tests du laboratoire externe Normec OWS, Belgique). Découvrez également la gamme des trois croquettes pour chiens de chasse (lire p. 26).

Chaque jour | E01 | Village Chasse

HikMicro : bienvenue dans le tunnel d'essai d'optiques de vision nocturne

Testez les optiques de vision nocturne HikMicro dans un tunnel d'essai. A savoir : les monoculaires thermiques, jumelles thermiques, *clip on* thermiques, lunettes de tir thermiques.

Chaque jour | L02 | Village Chasse

A vous de tester

Testez les nouvelles carabines ArtTech, CZ 600, Savage

A vous de tester

Sur un sanglier courant dédié, testez (permis de chasser et validation obligatoires) les produits dont les nouveautés distribués par la Sidam : nouvelles gammes des carabine Prima d'ArtTech, CZ 600 (en photo), Savage Driven Hunt, optiques Leupold et Meopta, modérateurs de son Nielsen Sonic, munitions métalliques Sellier& Bellot, etc. A découvrir également sur le stand C-29.

Chaque jour | Sanglier courant Sidam

Village Chiens : toutes les animations

Vendredi
Carrière Village Chiens

- Défilés des chiens des lieutenants de louveterie
- Présentation des clubs de races présents sur le Village Chiens
- Démonstrations de chiens d'arrêt et de chiots épagneuls bretons par Patrick Morin

Samedi
Carrière Village Chiens

- Défilés des chiens des lieutenants de louveterie
- 4e édition du Grand Prix Société centrale canine des chiens de chasse
- « Best in Show », podium de l'exposition, élection des meilleurs chiens de la journée

Dimanche
Carrière Village Chiens

- Défilés des chiens des lieutenants de louveterie
- Présentation des clubs de races présents sur le Village Chiens
- Démonstrations de chiens d'arrêt et de chiots épagneuls bretons par Patrick Morin
- Démonstration de retrievers
- Nationales d'élevage du braque français, ainsi que du braque italien

Dimanche
Carrière Forêt

- Nationales d'élevage du Club français des brunos et des chiens courants suisses, ainsi que du chien de Saint-Hubert

Lire infos sur le Village Chiens p. 26.

4x4 Ineos Grenadier à l'essai

Et si vous essayiez (sur réservation) le Grenadier, nouveau 4x4 du fabricant anglais Ineos ? Le Game Fair accueille un centre d'essais permanent de ce puissant tout-terrain… fabriqué à Hambach, en Moselle !

A vous de tester

Chaque jour | Centre d'essais Ineos

Boutiques 100 % Game Fair

Polos, tee-shirts, casquettes, doudounes, objets décoratifs, etc., faites-vous plaisir et faites plaisir aux couleurs du Game Fair.

Chaque jour | K47 et A-03 | Village Chasse

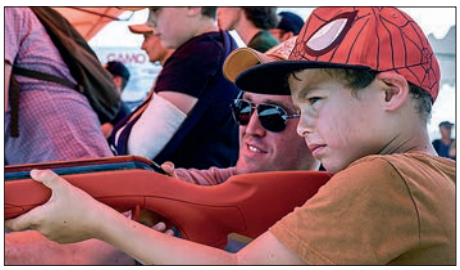

A vous de tester

Incontournable tir à air comprimé

Avec les carabines à air comprimé Gamo (Simac), Diana et Bsa (Ammotec), grands et petits goûtent aux joies du tir ludique.

Dimanche
Aire de tir à air comprimé

Seeland : fusil lance tee-shirt

Deux fois par jour, assistez à un étonnant tiré de tee-shirt Seeland ! Et gagnez 24 de ces superbes vêtements offerts par la fameuse marque scandinave.

Chaque jour | H17 | Village Chasse

INTRANSIGEANT ADAPTÉ À LA CHASSE – L'INEOS GRENADIER

Il est enfin là : l'INEOS Grenadier. Un véhicule tout-terrain puriste sans compromis, sans fioritures et puissant. Pour le tout-terrain, pour la chasse, pour vos buts et objectifs. Votre compagnon fiable sur le terrain.
BUILT ON PURPOSE.

PRESENT AU
Sologne
Lamotte-Beuvron
Game Fair
EN LOIR-ET-CHER
16 – 17 – 18 Juin

LE STAND
INEOS GRENADIER A27

ESSAIS GRENADIER SUR RÉSERVATION

EN SAVOIR PLUS :
scannez simplement le QR code ou rendez-vous directement sur ineosgrenadier.com

INEOS GRENADIER

Les émissions de CO_2 (diesel – 276–319g/km, essence – 325–336g/km) et de consommation de carburant (diesel – 10,5–12,2l/100 km, essence – 14,4–14,9l/100 km) indiqués par INEOS sont desestimations en cycle combiné. Lorsqu'une plage est indiquée, les valeurs basses sont obtenues à partir d'un véhicule de base, les valeurs hautes à partir d'un véhicule toutes options équipé de pneus tout-terrain. Les véhicules destinés au transport de personnes (M1) sont testés avec 15 % de charge. Les véhicules commerciaux (N1) sont testés avec 28 % de charge (le type de carrosserie et le groupe motopropulseur peuvent varier selon les pays). Ces chiffres ne reflètent pas nécessairement les conditions de conduite réelles, qui dépendent de plusieurs facteurs, dont la météo, le style de conduite, le chargement du véhicule et les accessoires posés (après immatriculation). Le chiffre final des émissions de CO_2 et le prix associé seront confirmés par INEOS Automotive ou le Retail Partner de votre choix avant la confirmation de votre commande. Les essais seront réalisés conformément à la législation en vigueur au moment de l'homologation.

18e Open de France de sanglier courant

Sellier & Bellot et la Sidam organisent la finale de l'Open de France de tir sur sanglier courant à balle réelle. 200 candidats – messieurs, dames, jeunes – se confrontent pour le sport et de superbes lots. L'un des finalistes de l'Open tiré au sort gagnera une voiture Suzuki Ignis d'une valeur de 15 000 euros !

Samedi et Dimanche
Sanglier courant Sidam-Sellier & Bellot

Ball trap spécial Blaser

Blaser vous propose de tester l'ensemble de ses gammes de fusils dans le cadre de son ball trap.

À vous de tester

Chaque jour | Ball Trap Blaser

Le Village Pêche vous accueille

La société Spro en collaboration avec L'Empire de la Pêche propose chaque jour des animations sur le bassin, dont trois rendez-vous fixes :

- **Animation de Guillaume Nuget**
  Initiation de la pêche des carnassiers au casting.

Vendredi - 14H à 16H | Village Pêche

- **Animation de Guillaume Nuget**
  Utilisation des leurres modernes pour la pêche des carnassiers.

Samedi - 14H à 16H | Village Pêche

- **Animation de Guillaume Nuget**
  Initiation de la pêche des carnassiers au casting.

Dimanche - 11H à 12H | Village Pêche

Sportifs chasseurs ? Non, des champions chasseurs !

L'Association des sportifs chasseurs (Aspac) invite au Game Fair une belle brochette de champions qui chassent et l'assument : **Julien Bonnaire** (rugbyman, finaliste championnats de France 2015, coupe d'Europe 2013 et 2015…), **Muriel Chavassieux** (ball-trap, participation aux JO trap mixte et double trap féminin, championnat du monde fosse universelle trap féminin…), **Mickael Delage** (cycliste, 6 participations Tour de France, 3 Tour d'Italie, 8 Tour d'Espagne, champion de France sur piste de poursuite par équipe 2004 et 2006...), **Julien Delannoy** (rugbyman, joueur équipe de Brive Top 14), **Bruno Girard** (boxeur, champion du monde WBA régulier des mi-lourds et super moyens), **Christophe Girard** (boxeur, 50 combats pro Europe et monde avec 6 défaites seulement), **Cyril Maret** (judoka, multi médaillé monde en équipe et individuel, bronze et argent), **Christophe Moreau** (cycliste, champion de France sur route 2007, Maillot jaune Tour de France 2011, 2 fois Vainqueur Dauphiné libéré). Réservons-leur le meilleur accueil !

Chaque jour | H25 | Village Chasse

Ford Ranger, sacré pick-up

Profitez du Game Fair pour découvrir le nouveau pick-up Ford : le Ranger, « le plus intelligent des pick-up ». Constatez-le par vous-même !

J57 | Village Chasse

Avions… de chasse

Samedi en début de soirée, regardez le ciel : les avions de la patrouille Tranchant, en partenariat avec Entrechasseurs.com, survoleront les allées et les stands !

Samedi soir | Ciel du Game Fair

Chasseur.com, Johanna Clermont et les autres

Spécialiste de la vente en ligne, Chasseur.com vous accueille sur un stand de vente de 200 m² où seront présentes les plus grands marques et proposées des offres exceptionnelles. Chasseur.com vous invite également à rencontrer les ambassadeurs de la marque.

- **Vendredi, 15 H : @julien_chassepassion, @chasseur_de_migrateurs, @mariemvl_, @cindy_dlr**
- **Samedi, 10 H 30 : @_berry.hunting_**
- **Samedi, 15 H : @johannaclermont**
- **Dimanche, 10 H 30 : @johannaclermont**
- **Dimanche, 15 H : @julien_chassepassion, @chasseur_de_migrateurs, @mariemvl_, @cindy_dlr**

Ne ratez pas ces rendez-vous !

D03 | Village Chasse

Aigle, nouvelle botte grand froid

Froid au poste ? Jamais plus ! C'est au Game Fair qu'est lancée la nouvelle botte fourrée Inverss GTX de Aigle. 100 % cuir, membrane Gore-Tex®, doublure laine synthétique ultra isolante, semelle intérieure laine synthétique et feuille aluminium. Un chaussant des plus chauds !

D29 | Village Chasse

BROWNING
NEW BROWNING BAR 4X
LA SEULE ET UNIQUE
• PRÉCISION : Nouveau design garantissant une précision sans faille
• SÉCURITÉ : Véritable armeur manuel et verrouillage à 7 tenons
• FIABLE : Système à emprunt de gaz réglable et éprouvé depuis plus de 50 ans
• PERSONNALISATION : Choix des bois et nouveau système de visée modulaire
CRÉEZ VOTRE BAR 4X
THE BEST THERE IS
WWW.BROWNING.EU
Les armes et munitions ne peuvent être vendues qu'aux détenteurs d'un permis légal et ayant l'âge légal

Chic, chic, le Village Premium

Chacun dans leur catégorie, ce sont les meilleurs.
Ils partagent particulièrement une exigence réelle de la perfection. Ou le goût de excellence.

PR 12 Village Premium

Armes Prestige

L'arme fine est votre passion ? Partagez-la avec Benjamin Rophé, créateur d'Armes Prestige, spécialiste de l'arme de chasse de prestige.

PR 08 Village Premium

Domaine de chasse de la Vallée de l'Ortolo, Murtoli (Corse du Sud)

Un site d'exception : beauté du territoire, qualité de la chasse ainsi que du réceptif (restaurants, hôtel et maisons).
Entre plage et maquis, la Corse dans ce qu'elle a de plus raffiné.

Ils vous donnent rendez-vous

ARMURERIE JEANNOT PR 07
ARMES PRESTIGE PR 12
ARU GAME LODGES PR 10
BARNES, CENTRE LUXURY REAL ESTATE, PROPRIÉTÉS ET CHÂTEAUX PR 01
BARTHELEMY & CO - KRIEGHOFF PR 02
BRASEROS DESIGN PR 06
DOMAINE DE LA VALLÉE DE L'ORTOLO, MURTOLI, CORSE DU SUD PR 08
FAÏENCERIE DE GIEN PR 03
FINCA LA CAMINERA PR 04
MAGIC SAFARI LODGES PR 09
PAUL PARKER PROPERTIES PR 15
PETROSSIAN PR 16
RALF TECH, MANUFACTURE HORLOGÈRE PR 12 BIS
VENATOR CARDRONA SAFARIS PR 09
VOUZELAUD PR 13
WORLDWIDE COUNTRY PROPERTIES PR 11

PR 09 Village Premium

Magic Safari Lodges

Spécialiste du voyage de chasse haut de gamme grâce à ses partenaires dûment sélectionnés à travers le monde, Magic Safari Lodges est en mesure de vous proposer le meilleur.
Séjour de chasse et... de rêve !

PR 01 Village Premium

Barnes, l'immobilier de rêve

Forêts et demeures, l'immobilier très haut de gamme peut devenir réalité au fil de l'ensemble des régions françaises grâce à Barnes, expert absolu en la matière.

NOUVEAUTÉ 2023

Vive la Vènerie !

Le Village Vènerie & Trompe regroupe les savoir-faire de l'art cynégétique.
Un concours à l'aveugle ouvert à tous départagera les meilleurs sonneurs.
Il se déroulera le samedi de 14 H à 17 H. Finale sur le Ring d'honneur.
Outre la meute du Rallye Vouzeron qui participera à la soirée spectacle, 5 équipages seront présents au sein du Village.

Ils vous donnent rendez-vous

ÉQUIPAGES VR 06 BIS
SOCIÉTÉ DE VÈNERIE VR 06
ASSOCIATION DES JEUNES VENEURS VR 05
PÉRINET TROMPES VR 08
CLUB PERINET LES ENFANTS DE SAINT-HUBERT VR 07
SELLERIE RÉGNIER VR 01
ATELIERS CHAMP VERT VR 02 BIS
MULTI COUTURE VR 11
BLANDINE TOUZARD, ARTISTE VR 03
VAN FAUTRAS VR 04
STALKER MAD BIKE, VÉLOS ÉLECTRIQUES VR 02
LES DÉBUCHÉS DE PARIS VR 10
BAR DES VENEURS VR 12

BARNES

INTERNATIONAL REALTY

UNE VISION GLOBALE, UN SAVOIR-FAIRE LOCAL

Vente et estimation de domaines de chasse, de forêts d'exploitation et de loisirs, de terres agricoles, de vignobles, de châteaux et belles demeures, d'hôtels particuliers, de maisons de charme et d'exception, de haras et domaines équestres.

BARNES Centre
"Les champs de Salbris", 41300 Salbris | +33 (0)7 52 04 22 73
centre@barnes-international.com | www.barnes-international.com

Et si vous partiez en voyage de chasse ?

Le Game Fair est l'endroit idéal pour organiser votre prochain voyage de chasse. Agences, camps et guides vous attendent pour vous renseigner sur « le » séjour de vos rêves. Alors petit gibier, gibier d'eau ou grand gibier ? Afrique, Asie, Amérique ou Europe ? Départ immédiat !

Ils vous donnent rendez-vous

ACP K 41
ARU GAME LODGE PR10
AUBERGE AKWABA K 77
BABI BABI SAFARI NAMIBIA C 10
CAMPEMENT DE CHASSE KIROUKOU I 56
CAMPEMENT DE WASSA I 20
CAMPEMENT EL FRANCOLINO J 17
CAMPEMENT GALO J 33
CAMPEMENT LE BOUKY I 04
CAMPEMENT LE NIERIKO K 17
CAMPEMENT MADYANA I 07
CHASSATLAS J 19
DATA SAFARI J 41
DHD LAIKA I 33
EUROIMPEX MACEDONIA E 06
FINCA LA CAMINERA PR 04
HUNNIA CO LTD SHOOTING AND GAME I 44
HUNTERS INC. H 28
HUNTING PLEASURE H 04
IMBERBA RAKIA H 05
JMC HUNTING PASSION J 01
LE BOUMAC J 05
LE DIOULABA A 24
LE GUIB, CAMPEMENT DU MINAN J 09
LE RELAIS KEUR SOCE J 45
LOISIRS CHASSE PÊCHE J 07
MAGIC SAFARI LODGES PR 09
MAKA SAO SAFARI LODGE I 24
NATURE TOURS I 05
OTJIRUZE SAFARIS CC H 28
RITA CHASSE B 07
SAFARIS SENEGAL SOW I 52
SÉNÉGAL CHASSE INTERNATIONAL C 03
TUNISIA CACCIA C 05
TUNISIE PASSION CHASSE J 16
VENATOR CARDRONA SAFARIS PR 09
VILLAGE DE CHASSE LE CAIMAN A 38
WOODSMAN TRAVEL I 18

Arc, vive le sport et la chasse

A la fois un sport et un mode de chasse à part entière, l'arc est présent. Grâce à la Fédération française des chasseurs à l'arc, aux facteurs d'arc, archeries, équipementiers, etc. Sur les pas de tir animés par l'Association des chasseurs à l'arc franciliens, les plus expérimentés testeront le matériel tandis que les novices éprouveront leurs compétences.

Ils vous donnent rendez-vous

ASSOCIATION DES CHASSEURS À L'ARC FRANCILIENS A 11
ATELIER DU CORBEAU A 18
BOWTECH A 05
FÉDÉRATION FRANÇAISE DES CHASSEURS À L'ARC – FFCA A 04
HELEN BAUD APPEAUX A 02
HOYT A 08
JENKING HAROLD A 14
L'ARCHERIE DU CENTRE A 05
L'ATELIER D'ARCS A 10
STAR ARCHERIE A 08
SWAM ARCHERIE A 14 BIS

CZ 600

CZ 600 RANGE

CZ 600 ALPHA

CZ 600 LUX

CZ 600 ERGO

La nouvelle gamme CZ 600 aux nombreuses innovations brevetées

CZ | *For those* ***who know*** *

SIDAM depuis 1981

plus d'infos :

*Pour ceux qui savent. Armes de catégorie C soumises à déclaration, origine République Tchèque

Calibre présenté 30-06, liste des calibres disponibles sur le site www.ste-sidam.fr

À DÉCOUVRIR SUR LE STAND DE LA SIDAM
À ESSAYER SUR LE PAS DE TIR DE LA SIDAM

depuis 1981

Nos chiens de chasse à la fête

Ils vous donnent rendez-vous

ATEMIS B 19
BITRABI INNOVATION GROUP H 01
CANO CONCEPT E 25
DOGTRA EUROPE C 11
EUROHUNT C 08
FP CONCEPTS J 22
GARMIN L 01
HÉNON, PIÈGE ET CAISSE À CHIEN J 42
LAVANDIN DU SERRE DE VALÈZE I 50
LGMJ HUNTING H 01
MARCELLIN COLLIER J 53
MG3 TRAQUEUR CHASSE J 37
NATURE DOG D 08
NIGGELOH H 19
NUM'AXES E 03
ROG HUNTING HELYSS I 06
SOLOGNAC DECATHLON E 01
TRACKER INC G 17

Les brunos et les chiens courants suisses sont à l'honneur

Lors du Game Fair 2023, nous fêtons les 50 ans du club de race des brunos et des chiens courants suisses. Bonne occasion de découvrir ces races efficaces, élégantes et d'un gabarit léger.
Les races défendues par le club sont : le bernois, le bruno, le bruno Saint-Hubert français, le lucernois, le petit courant suisse, le schwytzois.
La Nationale d'élevage du Club français des brunos et des chiens courants suisses se déroule dans la carrière Forêt.

Nationales braque français, braque italien, chien de Saint-Hubert

Autres Nationales d'élevage : celles du braque français et du braque italien (carrière du Village Chiens) et celle du chien de Saint-Hubert (carrière Forêt).

4e Grand Prix de la Société centrale canine

Exposition de conformité au standard réservée aux chiens de chasse, organisée par la Scc et l'Association canine territoriale du Centre-Val de Loire. Races concernées : terriers, teckels, chiens courants et de recherche au sang, chiens d'arrêt, spaniels et retrievers. 600 chiens sont attendus !

Le show de Patrick Morin

Eleveur-dresseur réputé, Patrick Morin (affixe de Keranlouan, Callac, Côtes d'Armor) propose des démonstrations de chiens d'arrêt et de chiots épagneuls bretons. Toujours sur la carrière du Village Chiens, démonstrations de retrievers.

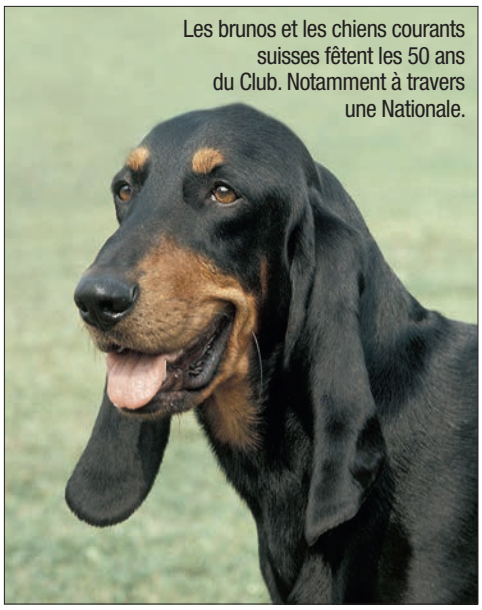

Les brunos et les chiens courants suisses fêtent les 50 ans du Club. Notamment à travers une Nationale.

50 clubs de race

Pas moins de 50 clubs de race et associations cynophiles vous attendent sur leur stand et lors de démonstrations dans la carrière du Village Chiens.

Louveterie, recherche au sang, vènerie...

Découvrez également les races, les chiens et les meutes des lieutenants de louveterie, des conducteurs de chiens de rouge (Unucr), des veneurs (6 équipages dont le Rallye Vouzeron qui assure le spectacle du samedi soir), des amateurs de chasses à tir aux chiens courants (Faccc), des déterreurs (Afvst).

Alimentation et équipement canins

Venez à la rencontre des nombreux professionnels de l'alimentation et des équipements canins. Fabricants d'aliments pour chiens (nouvelle gamme des croquettes Solognac pour chiens de chasse, Essential, Lamb & Rice, Sportive), fabricants, distributeurs de colliers de dressage et de géolocalisation, du chenil, de la caisse de transport...

À gauche : Solognac présente sa nouvelle gamme de croquettes destinées aux chiens de chasse.

À droite : autres nationales, celles du braque français (en photo), du braque italien et du chien de Saint-Hubert. Le Game Fair est bien le rendez-vous majeur des chiens de chasse !

Programme complet des animations du Village Chiens p. 18

DiotSiaci

COURTIER D'ASSURANCES PARTENAIRE DU MONDE LA CHASSE

PENSEZ À VOS ASSURANCES POUR LA SAISON 2023/2024

SOUSCRIPTION VIA GUICHET UNIQUE DE LA FÉDÉRATION DÈS LE 1er JUILLET

TARIF UNIQUE

RESPONSABILITÉ CIVILE DU CHASSEUR

GARANTIES OPTIONNELLES

ADHÉRENTS CHASSEURS

ACCIDENTS CORPORELS DU CHASSEUR

MULTIRISQUE FUSIL

DOMMAGES SUBIS PAR LES CHIENS

SOCIÉTÉS - GROUPEMENTS - ASSOCIATIONS

RESPONSABILITÉ CIVILE

RELAIS DE CHASSE

ACCIDENTS CORPORELS DES MEMBRES DE L'ASSOCIATION

PROTECTION JURIDIQUE

RESPONSABILITÉ CIVILE DES DIRIGEANTS

VOTRE CONTACT POUR TOUTE QUESTION :

KÉVIN GRENOT
RESPONSABLE PÔLE CHASSE
DIOT-SIACI CLC
06 71 15 61 84
kevin.grenot@diotsiaci-clc.com

CLC INTERNATIONAL ASSURANCES - Groupe DIOT-SIACI - Société de Courtage d'Assurance et de Réassurance.
Siège social : Allée de Brazzaville - CS 70189 - 33882 Villenave d'Ornon cedex. SARL - Capital : 2 070 000 € - RCS Bordeaux 493 465 371.
N° ORIAS : 07 005 912 (orias.fr) - Sous le contrôle de l'ACPR - 4, Place de Budapest - CS 92459 - 75436 Paris cedex 09 - France.
Réclamations : reclamation@diotsiaci-clc.com / CLC International Assurances - Service réclamation - CS 70189 - 33882 Villenave d'Ornon cedex.
Si vous restez en désaccord avec la réponse apportée, la Médiation de l'Assurance peut être saisie par courrier : TSA 50110 - 75441 Paris cedex 09.
EUROPEA - SARL - Capital : 232 000 € - RCS Bordeaux 399 540 749 - SIREN 399540749 - N° ORIAS 07000612 (orias.fr).

Couteaux, si pratiques et si beaux

De poche ou de chasse, de collection ou pour le quotidien, dagues ou épieux, l'univers de la lame est sans fin, et offre de superbes savoir-faire. Constatez-le au fil des nombreux stands du Village Coutellerie et dans les allées du salon.

Forgeron, ferronnier et coutelier, le Vendéen **Tristan Esnault** (la Forge du Boisniard) s'affaire en permanence à sa forge afin de confectionner des lames sous vos yeux. Chaud devant !

Tous les jours
K 40 Village Couteliers

Lyonel Lataste, coutelier forgeron des Landes girondines, a mis au point un couteau, à l'origine personnel qu'il décline, le « L.Lataste ». Ici, manche en bouleau madré, lame en damas forgé, guillochage du ressort sur le dos et à l'intérieur. Longueur totale 21,5 cm, lame 9,5 cm.

K 53 Village Couteliers

Ils vous donnent rendez-vous

ART-KEO ASSOCIATION K61
ATELIER DE LA BECASSE J21
BLACKBULL CUSTOM KNIVES J27
BROCHIER ANTHONY – FORGERONS COUTELIERS ASSOCIÉS K57
CHARRIER FRÉDÉRIC K57
COUTEAUX NORDIQUES K63
COUTEAUX TEYMEN K67 BIS
DEPDEP K67
GOYON CHAZEAU F19
HEMONNOT PASCAL K55
HOURVARI K51
L'AME DE FORGE K59
LA FORGE D'AQUILINA K73
LA FORGE DU BOISNIARD – TRISTAN ESNAULT K40
LA GRANDE COUTELLERIE D19
LALANDE VINCENT A12
LATASTE LYONEL K53
LDG BLADES A20
LEATHERMAN H12
LES COUTEAUX DE TOINE A16
MANU LAPLACE E15
PHILIPPOT MATTHIAS K75
S.KONTELL, GUILLON STEPHANE K71
THE EDGE – AU FIL DE LA LAME K65

Art et artisanat animaliers, la nature et la chasse magnifiées

Marie-Joëlle Cédat, artiste animalière et régionale de l'étape (elle habite Vouzon, dans le Loir-et-Cher) signe ce remarquable « Léopard discret ». Peinture acrylique sur lin brut, 140 x 100 cm.

E 08 Village Chasse

Sculptures, peintures, bijoux, arts décoratifs : l'animal sauvage et le chien inspirent les artistes et artisans.

Ils vous donnent rendez-vous

ARLAUD WALTER I 46
BELMAS JOACHIM I 23
CEDAT MARIE-JOELLE E 08
CHARRIERE GILLES J 25
CONTINSOUZAS DANY I 28
D'AVOUT VÉRONIQUE I 22
DE MAUROY MAGALI C 21
DE WITTE THIBAULT C 21
DUFOUR MICHEL I 42
GERARD ERIC, LES OISEAUX EN BOIS I 26
HILEP² E 17
LECOURTIER MARYLINE J 49
MICHEL-ROUXEL ALINE I 54
PASSION PLUME J 32
TOUZARD BLANDINE VR 03
VAN DEN DRIESSCHE ETIENNE E 23

CONCOURS

GAGNEZ UNE BRX1

JOUEZ ici

+ UN VISEUR AIMPOINT MICRO H-2

Arme de catégorie C soumise à déclaration

BERETTA

Toutes les nouveautés sont au Game Fair

Le Game Fair est « le » grand salon de la chasse où l'ensemble des nouveautés sont présentées. Avec toujours plus de carabines à verrou, de carabines linéraires, de télémètres, d'optiques de vision nocturne... Au total, découvrez 90 nouveautés ! Dont les produits nominés aux Trophées « Connaissance de la Chasse » - « Armes de Chasse » 2023 qui seront décernés lors... du Game Fair.

Présentation par ordre alphabétique des marques

Les carabines à verrou

ATA. Monture composite verte et busc ajustable pour la **Turqua Syvr**, deuxième version de cette première carabine turque.

STAND D 07
Cor-Caroli

BENELLI. Jolie et efficace, crosse bois Progressive Comfort et busc Monte-Carlo pour sa première carabine à verrou apparue il y a deux ans, la **Lupo Wood**.

STAND F 09
Humbert-Beretta

BLASER. Digne héritière de la R93 et plus encore de la R8, la **R8 Ultimate X** offre une sous-garde-chargeur détachable de très grande contenance. *Nominé aux Trophées Connaissance de la Chasse - Armes de Chasse 2023*

STAND H 15
Blaser

BLASER. Deux éditions spéciales de la R8, avec finition suédée type Alcantara anthracite avec surpiqûres. **Ultimate Rose** pour madame *(en photo)*, **Ultima Silverstone** pour monsieur. Élégantissime.

STAND H 15
Blaser

BROWNING. Revue et corrigée, et proposée en quatre versions, la A-Bolt devient la **A-Bolt 3+**, dont une version battue (*en photo*).

STAND E 11
Browning Winchester

CZ. Pas moins de 5 versions pour cette nouvelle arme, et bon marché, et de nombreuses innovations pour la **CZ 600**. *Nominé aux Trophées Connaissance de la Chasse - Armes de Chasse 2023*

STAND C 29
Sidam

STAND H 15
Blaser

MAUSER. Cette silhouette, cette crosse, ce vert caractérisent à coup sûr la **M18 Fenris.**

STAND G11
Rivolier

ROSSLER. L'armeur de sécurité très sûr de la **Titan 6 Signature** – 4 versions dont la Allround (*en photo*) – permet de conserver l'arme chargée, idéal pour l'approche-affût.

SAVAGE®

BETTER COMES STANDARD.

LA PREMIERE CARABINE LINEAIRE AMERICAINE

NOUVEAU

IMPULSE DRIVEN HUNT

La première carabine linéaire Américaine développée pour la chasse en battue.
Son canon court, son poids allégé ainsi que ses options lui procurent une grande modularité.

Calibres 30-06, 300 Win., 308 Win., 6,5 Creedmoor

SANS OUBLIER NOS BEST-SELLERS

110 HUNTER

AXIS XP

Armes de catégorie C soumises à déclaration, origine USA.

À DÉCOUVRIR SUR LE STAND DE LA SIDAM
À ESSAYER SUR LE PAS DE TIR DE LA SIDAM

depuis 1981

SABATTI. Pratique, un canon interchangeable signe la nouvelle version de la **Rover**. *Nominé aux Trophées Connaissance de la Chasse - Armes de Chasse 2023*

STAND G 09 — Nobel Sport-Tunet

SAKO. L'étonnante crosse carbone de la Quest ne doit pas faire oublier le niveau de technicité et les 6 versions de la toute nouvelle **« 90 »**.

STAND F 09 — Humbert-Beretta

STAND F 09 — Humbert-Beretta

SAKO. Nouvelle robe très nature et finition Cerakote pour la **S20 Camo True Timber Strata.**

SAUER. Très british, la **101 Elégance** détient une culasse des plus fluides en plus de sa très belle silhouette. Et conserve les qualités techniques du modèle phare.

STAND H 15 — Blaser

TIKKA. Destinée au tir des « nuisibles » et à longue distance, la bien nommée **T3x Super Varmint,** à crosse synthétique verte et busc ajustable.

STAND F 09 — Humbert-Beretta

Équipement carabines linéaires et carabines à verrou

FBT. Allégez votre carabine, quel que soit le modèle, de 600 à 700 g, bénéficiez d'un trou de pouce et busc ajustable, grâce aux crosses en carbone Unic. *Nominé aux Trophées Connaissance de la Chasse - Armes de Chasse 2023*

STAND G 11 — Rivolier

Carabines linéaires

ARTTECH. Une carabine démontable qui nous vient de Turquie, en de multiples versions, dont la Prima **SP Blaze**.

STAND C 29 — Sidam

JAKELE. Une des grandes surprises du moment. Nous devons à Andreas Jakele, maître armurier allemand, la création de la **J1**. *Nominé aux Trophées Connaissance de la Chasse - Armes de Chasse 2023*

STAND G 11 — Rivolier

STAND F 05 — Chapuis Armes

CHAPUIS ARMES. La moins chère de sa gamme et « verte » : **la Rols ProHunter**. Sa crosse est réalisée à partir de bois compressés, recyclés et recyclables. *Nominé aux Trophées Connaissance de la Chasse - Armes de Chasse 2023*

MERKEL. Elle s'affine et s'allège, avec moins de 3 kg, la **RX-Helix Carbon.**

STAND G 09 — Nobel Sport-Tunet

Carabines semi-automatiques

ARTTECH. Semi-auto et plus encore : la **Prima semi-auto** est démontable, en cinq versions et trois calibres.

STAND C 29 — Sidam

BROWNING. La quatrième génération de la Bar, la bien nommée **Bar 4x** est relookée, modernisée et… intègre le principe du tout personnalisable. En 4 versions (la Bar Platinium *en photo*). *Nominé aux Trophées Connaissance de la Chasse - Armes de Chasse 2023*

STAND E 11 — Browning Winchester

BENELLI. Elégante et économique, l'**Ergo crosse Comfortech** verte.

STAND F 09 — Humbert-Beretta

Carabines kipplauf

BLASER. La traditionnelle kipplauf prend un sacré et bienvenu coup de jeune avec la **K 95 Ultimate**.

STAND H 15 — Blaser

Game Fair

EN LOIR-ET-CHER

16-17-18 juin 2023

GAMO®
Precision airguns

NOUVEAUTÉ PCP

ARROW
PCP 10 COUPS

Carabines PCP
Arrow 4.5 mm / 19.9J
+ Lunette 3-9x40 wr

19,9 Joules

CATÉGORIE D EN VENTE LIBRE

Arme en vente libre aux + de 18 ans

Manomètre du réservoir.

Chargeur 10 coups

Levier d'armement «Arrow»

La carabine à air PCP
10 Coups

Retrouvez un choix d'armes sur notre stand !

Venez tester nos carabines GAMO sur le

Stand A15

Make the difference...

Faire la différence...

Fusils superposés

STAND E 09 Humbert-Beretta

BENELLI. Tirage limité à 500 exemplaires pour cette arme à l'exceptionnel esthétisme, le **828 U Limited Edition** en calibre 12.

BERETTA. Pour la chasse et le tir, le **687 Silver Pigeon V** constitue la version la plus aboutie et la plus soignée des modèles de grande série de la firme transalpine.

STAND E 09 Humbert-Beretta

STAND E 09 Humbert-Beretta

BERETTA. 2,385 kg seulement pour l'**Ultraleggero cal. 20**, un tout acier et noyer au nom idéal. *Nominé aux Trophées Connaissance de la Chasse - Armes de Chasse 2023*

BROWNING. Construit sur la base du B525, l'**Ultra XS Pro** associe bande surélevée et busc ajustable.

STAND E 11 Browning Winchester

CAESAR GUERINI. Haut de gamme des fusils de tir, l'**Invictus IX** est le must de cette belle maison italienne, capable de tirer un million de cartouches.

STAND H 19 Simac-Europ Arm

CHAPUIS ARMES. Premier fusil superposé dans ce calibre pour le **Super Orion C35** .410 Mag.

STAND F 05 Chapuis Armes

FAIR. Joli fusil à contre-platines à crosse pistolet, devant tulipé, poncé à l'huile et soigneusement quadrillé, en calibres 20 et 12 magnum, le **SLX Gold acier**.

STAND H 19 Simac-Europ Arm

FAIR. Elégant et efficace **Lusso XL** à contreplatines acier et bascule en ergal, sans oublier une gravure et des finitions très luxe. *Nominé aux Trophées Connaissance de la Chasse - Armes de Chasse 2023*

STAND H 19 Simac-Europ Arm

MERCUREY MANSART. Trois points communs pour trois nouveautés : bascule en ergal forgé, poids de 2,5 à 2,6 kgs, canons courts éprouvés billes d'acier. **XL15 GB** en cal. 20 pour la bécasse (*en photo*), et des slugs en cal. 12 pour le grand gibier : **XL2GMB** et **Primis B**.

STAND D 07 Cor-Caroli

Fusils semi-automatiques

ASELKON. Quatre fusils pour cette nouvelle gamme de semi-autos à mécanisme inertiel : **Red Stone Dark Black** (*en photo*) **Red Stone Extra Black, Inter, Super Magnum.**

STAND C 29 Sidam

BROWNING. Trois nouveaux modèles de **Maxus 2** à crosse bois, dont le Black Gold (*en photo*) en calibre 12. *Nominé aux Trophées Connaissance de la Chasse - Armes de Chasse 2023*

STAND E 11 Browning Winchester

BENELLI. Le semi-auto star de la marque italienne s'accorde une cure de jouvence grâce au **Montefeltro Evo**. *Nominé aux Trophées Connaissance de la Chasse - Armes de Chasse 2023*

STAND F 09 Humbert-Beretta

HATSAN. Idéal pour chasser sportivement la grive et la bécasse, parfait pour les jeunes et nouveaux chasseurs, voici l'**Escort cal. 410 magnum**. *Nominé aux Trophées Connaissance de la Chasse - Armes de Chasse 2023*

STAND G 11 Rivolier

EGE ARMS. Une nouvelle gamme de semi-autos à inertie, crosse camouflée ou noire, nous apparaît avec trois modèles : **EG 12** (*en photo*), **FX 12** et **FX 17**.

STAND G 10 Colombi Sports

CONFIANCE ACQUISE

La gamme **VX-5HD** est construite pour être endurante et plus performante. Alors que d'autres garantissent l'échec, nous garantissons une clarté optique inégalée et une fiabilité à toute épreuve pour la vie. Parce que chez Leupold, l'échec n'est pas envisageable.

LIFETIME GUARANTEE

BE RELENTLESS

* SOYEZ IMPLACABLE

LEUPOLD

1-5X24 2-10X42 3-15X44 3-15X56 4-20X52 7-35X56

SIDAM

LIFETIME GUARANTEE : garantie européenne de 30ans, étendue par le service commercial LEUPOLD. Composants électroniques et dommages extérieurs exclus.

À DÉCOUVRIR SUR LE STAND DE LA SIDAM
À ESSAYER SUR LE PAS DE TIR DE LA SIDAM depuis 1981

Lunettes de tir

ALPEN. Une nouvelle famille de lunettes de tir s'invite grâce à cette **1,5-9x45** polyvalente.

STAND H 19
Simac-Europ Arm

BLASER. 1-6x24, 2,5-15x56 et 2-12x50, voici les **B2**, trois nouvelles lunettes à zoom 6x et réticule dans le second plan focal. *Nominé aux Trophées Connaissance de la Chasse - Armes de Chasse 2023.*

STAND H 15
Blaser

BUSHNELL. 1-6x24, 2,5-15x50 et 3-18x56, les nouvelles **Nitro**, un milieu de gamme au top.

STAND G 11
Rivolier

BURRIS. Pour la battue, voici la 1-6x24, pour l'approche-affût voici la 3-18x56. Et ces **Six Xe** sont à prix doux.

STAND F 09
Humbert-Beretta

GPO. German Precision Optic propose cette optique superzoom une **1-6x24 Spectra**, et une autre nouveauté polyvalente : une 1,5-9x44i.

STAND D 07
Cor-Caroli

KITE OPTICS. Héritières des économiques K6, voici les **B6**, précisément une 2-12x50 polyvalente et une spéciale battue 1-6x24. *Nominé aux Trophées Connaissance de la Chasse - Armes de Chasse 2023.*

STAND E 11
Browning Winchester

LEICA. La nouvelle **Fortis 6 en 1,8-12x42i** est l'une des plus polyvalentes de la gamme.

STAND G 12
Leica

LEUPOLD. A l'origine pour le tir, les 5 modèles de la **Mark 3 HD** conviennent parfaitement à la chasse.

STAND C 29
Sidam

MEOPTA. La société tchèque se singularise par un très bon rapport qualité-prix, et la **Meosport R** ne déroge pas à la règle. *Nominé aux Trophées Connaissance de la Chasse - Armes de Chasse 2023.*

STAND C 29
Sidam

SCHMIDT & BENDER. La célèbre marque revient dans la chasse, avec cette **3-18x42** polyvalente, au réticule LP7.

STAND G 10
Colombi Sports

SOLOGNAC. Grande nouveauté : trois lunettes de tir à corps de 30 mm et réticule illuminé. Une **1-4x24**, une **1,5-6x44** et une **3-12x56**. *Nominé aux Trophées Connaissance de la Chasse - Armes de Chasse 2023.*

STAND E 01
Solognac

STEINER. Après les 4 et les 6, voici les 4 modèles **Ranger 8** : 1-8x24, 2-16x50, 3-24x56, 4-32x56. *Nominé aux Trophées Connaissance de la Chasse - Armes de Chasse 2023.*

STAND F 09
Humbert-Beretta

ZEISS. Très allégée et toujours aussi performante, voici la **Victory V8**, en 1,1-8x24. *Nominé aux Trophées Connaissance de la Chasse - Armes de Chasse 2023.*

STAND G 14
Zeiss

NOUVELLE BOURRE EXCLUSIVE

L'ALLIANCE DE L'INNOVATION ET DE LA PERFORMANCE

Solognac poursuit son engagement pour préserver nos territoires : c'est ce qui a motivé notre choix de développer une bourre exclusive pour nos munitions sans plomb.

Tout en conservant des performances optimales, cette bourre se dégrade* en 84 jours dans l'eau, et 151 jours dans le sol.

POUR TESTER NOS MUNITIONS, RETROUVEZ-NOUS SUR LE STAND E01

SOLOGNAC
RESISTANT GEAR.**
PARTENAIRE OFFICIEL

Game Fair
EN LOIR-ET-CHER

Catalogue munitions en ligne
à consulter via ce QRcode

*Selon les rapports de tests du laboratoire externe NORMEC OWS, Belgique. **Équipement résistant. Decathlon SE, 4 boulevard de Mons, 59650 Villeneuve d'Ascq RCS Lille métropole 306 138 900 - Tél. 09 69 32 33 22

Points rouges

KAHLES. Petit, léger, affichant 125 g, et en plus tubulaire, le **RDC**.

STAND G 20
Swarovski

KITE OPTICS. Ce collimateur tubulaire très compact satisfera ceux qui ne peuvent se coucher sur la crosse et utiliser le K1, c'est le **BT1**.

STAND E 11
Browning Winchester

LEICA. Deuxième génération de mini point rouge pour la fameuse marque, le **Tempus 2**.

STAND G 12
Leica

MEOPTA. 125 g seulement pour cet ultra compact au nom de **Meored X Mini**.

STAND C 29
Sidam

SIGHT MARK. Miniature et léger, le **Mini Shot** affiche 56 grammes avec l'embase amovible et interchangeable.

STAND G 09
Nobel Sport-Tunet

SPRINGFIELD ARMORY. En français libellule, c'est dire sa légèreté – 34 g ! – et son efficacité, en anglais **Hex Dragonfly**.

STAND E 07
Ammotec

Optiques de vision nocturne

HIK MICRO. Un monoculaire, le **Falcon**, en 4 versions au diamètre d'objectif variable, FH25, FH 35, FQ35 et FQ50. Et des jumelles, les **Raptor**. Toujours plus de netteté et de sensibilité.

STAND L 02
Rivolier

LEICA. Le moins cher de la gamme des appareils thermiques destiné au tir, signé par la fameuse marque au point rouge, le **Calonox Sight SE**.

STAND G 12
Leica

PULSAR. Il calcule, il prend des photos et des vidéos, le **Merger LRF**, on ne l'arrête pas !

STAND H 12
GMT

LIEMKE. Système mixte alliant observation et tir, les **Luchs 1** et **2** (lynx en français) sont adaptables sur les lunettes Blaser et les concurrentes. *Nominé aux Trophées Connaissance de la Chasse - Armes de Chasse.*

STAND H 15
Blaser

PIXFRA. Une gamme de 3 monoculaires dits coniques, légers, simples et maniables, **M20**, **M40** et **M60** (*en photo*).

STAND H 19
Simac-Europ Arm

PULSAR. Une lunette de tir thermique, donc réservée aux louvetiers et aux chasseurs d'Alsace-Moselle, la **Talion XG35.**

STAND H 12
GMT

STEINER. Un monoculaire de la gamme premium au nom bien choisi de **Nighthunter H 35**. *Nominé aux Trophées Connaissance de la Chasse - Armes de Chasse.*

STAND F 09
Humbert-Beretta

Jumelles

HAWKE. 8x42 et 10x42, un duo d'Anglaises nommées **Frontier Apo**.

STAND E 19
Hawke

Lunettes de tir thermiques télémètres

PULSAR. Vous avez bien lu : lunette de tir thermique mais aussi… télémètre, que la loi réserve à certains, le peu commun **Thermion 2 LRF.**

STAND H 12
GMT

RETROUVEZ
TOUT L'UNIVERS
AIR & NATURE
SUR NOTRE STAND i27
Entre chasseurs .com
KOMODOPRO
CRISPI
VÖLKL PROFESSIONAL
Sax
Perazzi
GIBIER TRANSFORMATION SOLOGNE
CMV-IMPORT.FR
Rey Pavón
ET BIEN D'AUTRES
www.airetnature.com

Télémètres monoculaires

GPO. German Precision Optic propose ce télémètre une main ultra léger, 148 g, le **Ranger Tracker 1800**.

STAND D 07
Cor-Caroli

LEUPOLD. Jusqu'à 1 350 m, le **RX 1500i** offre une précision de 50 cm, et même une fonction spécifique pour la chasse à l'arc. *Nominé aux Trophées Connaissance de la Chasse - Armes de Chasse.*

STAND C 29
Sidam

PULSAR. 1 000 mètres, 350 g et 11 heures d'autonomie, trois des atouts de l'**Axion 2 LRS**.

STAND H 12
GMT

VORTEX. Trois modèles pour télémètres une main : **Crossefire 1400**, **Diamondback 2000** et **Viper HD 3000** (*en photo*). Le chiffre s'entend en yards.

STAND D 07
Cor-Caroli

Jumelles-télémètres

LEICA. Télémètre et paire de jumelles, la **Geovid Pro 10 x 32** est la plus petite de la gamme, et plus que jamais un concentré de technicités. *Nominé aux Trophées Connaissance de la Chasse - Armes de Chasse.*

STAND G 12
Leica

LEICA. Comme les Mousquetaires, ce sont quatre jumelles-télémètres **Geovid R** qui nous sont proposées : 8x42, 10x42, 8x56 et 15x56.

STAND G 12
Leica

STEINER. En 10x42, les **Ranger LRF** sont à calculateur balistique, de faible encombrement et dépourvues de gros capteur laser.

STAND F 09
Humbert-Beretta

Munitions métalliques

CARTOUCHES SOLOGNE-GPA. A l'époque première balle de battue sans plomb et en alliage de cuivre, la munition française s'adapte à l'approche avec la **Gpa 2**.

STAND F 10
Cartouches Sologne-GPA

GECO. Même boîte mais nouveaux calibres pour cette balle sans plomb : **Star .270 Win** et **9,3x62** (rechargement). Et pour l'affût-approche, **Express 8x57 JS** et **JRS**.

STAND E 07
Ammotec

HORNADY. Sans plomb, la **CX** se singularise par sa pointe polymère qui s'enfonce dans une partie creuse ce qui favorise l'expansion, et l'arrière fuyant qui stabilise la trajectoire. *Nominé aux Trophées Connaissance de la Chasse - Armes de Chasse.*

STAND C 29
Sidam

HORNADY. Trois chargements pour le **7 mm PRC magnum** : Hunter (175 gr, balle ELD-X), Outfitter (175 gr, balle CX) et Match ELD (180 gr, balle ELD).

STAND C 29
Sidam

NORMA. La balle Alaska change de nom mais garde toutes ses qualités techniques, bienvenue à la **White Tail**.

STAND E 07
Ammotec

REMINGTON. Version améliorée de la Core-Lokt, la **Core-Lokt Tipped** se caractérise par sa pointe polymère verte qui améliore les performances à longue distance. *Nominé aux Trophées Connaissance de la Chasse - Armes de Chasse.*

STAND G 11
Rivolier

RWS. Sans plomb, la **Driven Hunt Short Rifle** se destine aux canons courts et à la battue. Nombreux nouveaux calibres. *Nominé aux Trophées Connaissance de la Chasse - Armes de Chasse.*

STAND E 07
Ammotec

SELLIER & BELLOT. Sans plomb, à pointe polymère rouge et rebord tranchant, la **Exergy Cutting Edge**.

STAND C 29
Sidam

Modérateurs de son

SONIC PARADOX. Modérateur de son et… frein de bouche, un deux en un inédit pour ce produit grâce à un module complémentaire. *Nominé aux Trophées Connaissance de la Chasse - Armes de Chasse*

STAND G 11
Rivolier

FREYR & DEVIK. Deux nouveaux modèles pour la société norvégienne en impression 3 D, **Ultimate Silence 3 D**, 131 et 231.

STAND C 29
Sidam

Pour que vos moments de chasse
soient couronnés de succès
choisissez les cartouches françaises MARY ARM.

MARY ARM
47 route de Saint Nexans - 24100 BERGERAC
Tél. 05.53.57.96.66. - Email : maryarm@maryarm.com

Vous pouvez retrouver notre gamme avec plus de 100 références
dans tous les calibres sur **www.maryarm.com.**

EXPOSANTS DE A À Z

0-10

4STABLESTICK G10

A

ACCUEIL BALL TRAP PUBLIC BT07
ACL ARMURERIE F14 C15
ACP – ASSOCIATION DES GUIDES DE CHASSE PROFESSIONNELS K41 K43
AFMT K32
AIGLE D29
AIMPOINT F07
AIMSPORT E07
AIRE DE BALL TRAP PUBLIC BT07
AIRE DE BALL TRAP VIP BT VIP
AKILA C17
ALVIS AUDIO A46
AMICALE DES AMATEURS DE FIELD TRIAL CH25
AMMOTEC FRANCE E07
ANAFODOM G01
ANCGE – VILLERS BOCAGE K11
ANCGG K32
ANDRÉ HERRBACH J13
ANFA K08
ANGLOS FRANÇAIS DE PETITE VÉNERIE CH37
ANIMATION / CONFÉRENCE PÊCHE K109
ANIMATION FORGE / LA FORGE DU BOISNIARD – TRISTAN ESNAULT A40
AR ARCHITECTES D13
ARIAT E21
ARLAUD WALTER I46
ARMAESTRIA G10
ARMENET H19
ARMES DE CHASSE I37
ARMES PIERRE ARTISAN C12
ARMES PRESTIGE PR12
ARMURERIE DU CHASSEUR SOLOGNOT G13
ARMURERIE JEANNOT PR07 K06
ARMURERIE MEYSON G07
ARMURERIE PROT I31
ARNAUD AGOSTINI K107
AROCA STE K95
ARROSAGE SYSTEM H09
ART ET TRADITION A54
ART-KEO ASSOCIATION K61
ARTTECH C29
ARU GAME LODGE PR10
ASE UTRA F09
ASG A17
ASPAC SPORTIFS CHASSEURS H25
ASSAULT 58 J51
ASSOCIATION DES JEUNES VENEURS VR05
ASTERIA 41 F21
ASTRID DE SOLOGNE B35
ATA ARMS D07
A-TEC D09
ATELIER CHAMP VERT VR02 BIS
ATELIER DE LA BÉCASSE J21
ATELIER DU CORBEAU A18
ATEMIS B19
ATN EUROPE F25
AU COUREUR DES BOIS G15
AU JARDIN FACILE K35
AU PETIT MATELOT H27
AUBERGE AKWABA K77
AUX FILS DES TOISONS SG08

B

BAR DES VENEURS VR12
BABI BABI SAFARI NAMIBIA C10
BAR A HUITRES I01
BARBOUR E21
BARNES CENTRE LUXURY REAL ESTATE PR01
BARTHELEMY & CO PR02
BDSL TRADING A48
BECASSE PASSION H11
BELMAS JOACHIM I23
BENELLI F09
BENOIT – LES ANIMAUX EN BOIS A32
BENOIT MARCHAND MIRADOR-BOIS.FR B03
BERETTA E09
BERGARA C19
BERNARD-OPTIC J43
BETTINSOLI D07
BISCUITERIE DE CHAMBORD J28
BITRABI INNOVATION GROUP H01
BLACKBULL CUSTOM KNIVES J27
BLASER H15
BLASER AIRE DE TIR BALL TRAP BT05
BLASER GROUP H15
BLASER OPTIQUES H15
BOUCHE DE SOLOGNE B14
BOULAND ÉLAGAGE B17
BOUTIQUE OFFICIELLE GAME FAIR K47 A03
BOWTECH A05
BPM GROUP F03
BRASERO DESIGN PR06
BRASERO INDUSTRIE J04
BRASSERIE ARTISANALE LOCALE ART & BREW SG13
BRASSERIE DU RING D'HONNEUR A56
BRENNEKE G09
BRETTON GAUCHER F04
BROCHIER ANTHONY FORGERONS COUTELIERS ASSOCIÉS K57
BROWNING INTERNATIONAL SA E11
BROWNING SANGLIER COURANT A31
BROWNING WINCHESTER BALL TRAP DÉMONSTRATION RANIERO TESTA BT03
BRUNO MARTIN J23
BSA E07
BSA – AIRE DE TIR K30
BSA OPTIQUE E07
BURRIS F09
BUSHNELL G11

C

CAMPEMENT DE CHASSE KIROUKOU I56
CAMPEMENT DE WASSA I20
CAMPEMENT EL FRANCOLINO J17
CAMPEMENT GALO J33
CAMPEMENT LE BOUKY I04
CAMPEMENT LE NIERIKO K17
CAMPEMENT MADYANA I07
CAN-AM B16
CANARD FRANÇAIS I34
CANELÉS BAILLARDRAN I36
CANO CONCEPT E25
CANTASAC SARL K25
CARTOUCHE PRÉVOT D09
CARTOUCHES JOCKER G11
CARTOUCHES SOLOGNE GPA F10
CASARBOR WOLF CONSULTING SRL H26
CD LEURRE K103
CEDAT MARIE JOELLE E08
CENTURY 21 SOLOGNE IMMOBILIER H08
CESAR GUERINI H19
CF UNISYLVA K13
CHAMPGRAND E21
CHAPO'T VERNET PHILIPPE K39
CHAPUIS ARMES F05
CHARRIERE GILLES J25
CHASSATLAS J19
CHASSE ADDICT H22
CHASSE ELEGANCE I13
CHASSERESSES DE FRANCE K27
CHASSES INTERNATIONALES I37
CHASSEUR.COM D02 D03
CHASSEURS À L'ARC FRANCILIENS A11
CHASSONS.COM I37
CHASSONS.COM SANGLIER COURANT A29
CHASSONS.COM STUDIO TV A29
CHATEAU HAUT-MENEAU I10
CHAUSSETTES L'AUVERGNATE A13
CHAUSSURES LE SOULOR I32
CHEZ LE SAVOYARD H07
CHRISTENSEN ARMS G11
CICB K12
CLOUE EQUIPEMENTS K28
CLUB DE L'ÉPAGNEUL BRETON CH14
CLUB DE L'EPAGNEUL FRANÇAIS CH18
CLUB DES AMATEURS DE TECKELS CH27
CLUB DES CHIENS COURANTS DE L'EUROPE DE L'EST CH39
CLUB DES EPAGNEULS DE PICARDIE ET PONT AUDEMER CH15
CLUB DU BASSET HOUND CH44
CLUB DU BEAGLE HARRIER CH47
CLUB DU BLEU DE GASCOGNE GASCON SAINTONGEOIS ARIEGEOIS CH43
CLUB DU BRAQUE DE L'ARIÈGE CH09
CLUB DU BRAQUE DU BOURBONNAIS CH07
CLUB DU BRAQUE FRANCAIS CH11
CLUB DU BRAQUE SAINT GERMAIN CH06
CLUB DU GRIFFON KORTHALS CH20
CLUB DU GRIFFON VENDEEN CH42
CLUB DU GRIFFON VENDEEN CH41
CLUB DU GRIFFON VENDÉEN CH40
CLUB DU JACK RUSSELL TERRIER CH29
CLUB DU SETTER ANGLAIS CH23
CLUB FRANÇAIS DU CHIEN DE SAINT HUBERT CH45
CLUB FRANCAIS DE L'AIREDALE TERRIER ET DIVERS TERRIERS CH31
CLUB FRANÇAIS DES CHIENS NORDIQUES ET DES SPITZ DU JAPON CH26
CLUB FRANCAIS DU BASSET ARTESIEN NORMAND ET DU CHIEN ARTOIS CH46
CLUB FRANÇAIS DU BRAQUE ALLEMAND CH12
CLUB FRANÇAIS DU BRAQUE ITALIEN ET DU SPINONE CH10
CLUB FRANÇAIS DU COONHOUND ET DES CHIENS COURANTS AMÉRICAINS CH36
CLUB FRANÇAIS DU WACHTELHUND CH02
CLUB FRANÇAIS DES ÉPAGNEULS DE MUNSTER ET DU LANGHAAR CH16
CLUB PERINET VR08
COLOMBI SPORTS G10
CONCOURS TROMPE DE CHASSE VR08
CONFRÉRIE DES CHEVALIERS DE LA GRAND'TABLE DU FUZELIEN SG07
CONNAISSANCE DE LA CHASSE I37
CONSERVATOIRE DE L'ABEILLE NOIRE SOLOGNE ORLÉANAIS SG12
CONTINSOUZAS DANY I12
COR CAROLI D07
COTÉ CHASSE I11
COTÉ JARDIN J03
COUTEAUX NORDIQUES K63
COUTELLERIE TEYMEN K67 BIS
COUZY PIERRE I28
CRÉATIONS DÉSIRÉES A42
CROSMAN G10
CSNA G19
CUSCA 41 CH17
CZ C29

D

DACIA – GROUPE L. WARSEMANN K22
DATA SAFARI J41
D'AVOUT VÉRONIQUE I22
DDUPLEKS G11
DE MAUROY MAGALI C21
DE WITTE THIBAULT C21
DÉCORS PIÉGEAGE – UNAPAF K81
DEERHUNTER C06
DÉGUSTATION CUISINE DE CHASSE D01
DEPDEP K67
DHD LAIKA I33
DIANA E07
DIANA AIRE DE TIR K30
DIMBOLI SAFARI CLUB K41
DIOT SIACI – CLC INTER. ASSURANCES K05
DISTRIBOAR J18
DJIBRE CHRISTOPHE PEINTURE SUR BOIS J11
DOGTRA EUROPE C11
DOMAINE DE LA CHAMPINIÈRE VITICULTEURS AOC CHEVERGNY SG11
DOMAINE DE L'ORTOLO – MURTOLI PR08
DOMAINE DE MARIAVILLE PRODUCTEUR VOLAILLES SG11
DOMAINE DE VILLEMORANT BIÈRES ET LIMONADES ARTISANALES SG11
DOMAINE ÉMILIEN JACQUESON I40
DORR E07
DRAHTHAAR CLUB DE FRANCE CH19
DUBARRY OF IRELAND E04
DUCATILLON B22

E

EAW MONTAGE H19
ÉCOLE DE LIEGE G19
ÉCOLE DE SAINT-ÉTIENNE G19
EDCP D01
EDINBURGH OUTDOOR CLOTHING C13
ÉDITIONS DU GERFAUT I30
ÉDITIONS LARIVIERE I37
ÉDITIONS LARIVIERE ABONNEMENT K47
ÉDITIONS LE BAKH ORIGINE SOLOGNE I14
E-DYNAMO K03
EGE ARMS G10
ELDEN PARIS F06
ÉLEVAGE DE LA CIERNA ZVIERA CH38
ÉLEVAGE DU RONCIER DES ABOIS – SLOVENSKY KOPOV CH35
ENFANTS DE SAINT-HUBERT VR07
ENTRECHASSEUR.COM I27
ENTREPRISE PAREAU L08

ÉQUIPAGE DE BELLANDE VR06 BIS
ÉQUIPAGE DE CHEVERGNY VR06 BIS
ÉQUIPAGE DES P'TITS BONHEURS VR06 BIS
EQUIP'HORSE H06
ÉQUIPJARDIN L06
ÉTABLISSEMENT ROY A36
EURO SURPLUS A34
EUROHUNT C08
EUROIMPEX MACEDONIA E06
EUROP ARM SAS D29
EUROPE CHASSE D09
EXPOSITION GRANDS TROPHÉES DE CERFS – ANCGG K32
EXPOSITION MOUTONS DE SOLOGNE SG13

F

FABARM H19
FACCC CH34
FAÏENCERIE DE GIEN PR03
FAIR H19
FARO SAFARIS K41
FBT G11
FDC 41 K20
FEDERAL F09
FÉDÉRATION FRANÇAISE DES CHASSEURS À L'ARC – FFCA A04
FÉDÉRATION NATIONALE DES CHASSEURS – FNC K18
FEPAM – PÔLE FORMATIONS DES MÉTIERS DE L'ARME G19
FERME DE BAUDRAN ŒUFS PÂTISSERIES FARINES LENTILLES ET BŒUF ANGUS SG11
FERME DE LA FAUBONNIÈRE PRODUCTEUR DE CANARDS SG11
FERME DE LA RUE NEUVE FROMAGE DE CHÈVRE SOLOGNE SG11
FERME DE LA VALINIÈRE PRODUCTEURS DE PORCS ET DE LAIT DE VACHE DE SOLOGNE SG11
FERME DE L'ARDOISE BERGÈRE ÉLEVEUR PRODUCTEUR DE BREBIS ET D'AGNEAUX DE SOLOGNE SG11
FERME DE SOLOGNE PRODUCTEUR DE BŒUF ANGUS ET AGNEAUX DE SOLOGNE SG11
FERME LE DREUILLET FROMAGE DE CHEVRE SOLOGNE SG11
FERME LES BIAUJARDINS DU NEUVRAN PRODUCTEUR DE LÉGUMES BIO SG11
FFBT DU CENTRE VAL DE LOIRE B25
FILSON E21
FINCA LA CAMINERA PR04
FISHING BOX K99
FOB E09
FOOD TRUCK BALL TRAP BT PUBLIC
FOOD TRUCK GIBIER RÉGION ÎLE DE FRANCE A01
FORD FRANCE J57
FORESTIÈRE LAURENT MUSSON B23
FOSA K01
FP CONCEPTS J22
FRANCHI F09
FRÉDÉRIC CHARRIER K57
FREYR DEVIK G11

G

GABION UNLIMITED H21
GAME TRACKERS AFRICA J15
GAMO H19
GAMO AIRE DE TIR A15
GARMIN L01
GECO E07
GERARD ÉRIC – LES OISEAUX EN BOIS I26
GILLARDEAU LA BOUTIQUE I01
GMT OUTDOOR H12
GOYON CHAZEAU F19
GPO D07
GRAFF SAFETY FOOTWEAR SARL A30
GRAND GIBIER G18
GROUPE DE RECHERCHES ARCHÉOLOGIQUES ET HISTORIQUES DE SOLOGNE (GRAHS) SG04 SG06
GROUPE VERSICOLOR H11
GUIDE SENSMART B24
GUILLON – ESPRIT DU MALT DE LA MONTAGNE DE REIMS J35
GUNS & CO ARMURERIE C25
GUYBOUT DE FRAYTIERE F15

H

HAENEL E07
HARKILA H17
HART – EVIA GROUP F12
HASTING E21
HAUSKEN E07
HAWKE E19
HELEN BAUD SARL A02
HEMONNOT DAGUES K55
HENON – PIÈGE ET CAISSE À CHIEN J42
HEYM D07
HIK MICRO – ARMURERIE JEANNOT K06
HIK MICRO CENTRE D'ESSAIS VISION NOCTURNE L02
HILEP² E17
HOLOSUN D07
HORNADY C29
HOURVARI SARL K51
HOYT A08
HUGUET PHILIPPE – CHAPELIER J20
HUMBERT F09
HUNNIA CO LTD SHOOTING AND GAME I44
HUNTERS INC H28
HUNTING PLEASURE H04
HUNTPOWER D06

I

IMBERBA RAKIA H05
IMMOBILIÈRE REMANGEON D15
INEOS GRENADIER A27
INFAC D11
INITIATION TIR A L'ARC A11
INTEGRA G10
INTERPROCHASSE K14
ISUZU MIDI FRANCE J30
ISSC G10

J

J. P. BERNON SAFARIS D10
J - POWER C09
JACQUART – BAR A CHAMPAGNE F11
JAGDTERRIER CLUB DE FRANCE CH30
JAGERMEISTER – MANIFEST F02
JAKELE G11
JANOUEIX JOSEPH SAINT-ÉMILION POMEROL K33
JANUEL G11
JCS FORET I48
JENKING HAROLD A14
JEUNES CHASSEURS DE FRANCE K15
JIGA DIFFUSION D11
JMC HUNTING PASSION J01
JOHN DEERE L06
JOHN M. BROWNING COLLECTION E11
JOURNAL DES PIEGEURS K79
JUMFIL F13

K

KAHLES G20
KITE OPTICS E11
KOLO K95
KRIEGHOFF PR02
KUBOTA K28

L

LA BOURRICHE AUX APPETITS B14
LA FORGE D'AQUILINA K73
LA FORGE DU BOISNIARD – TRISTAN ESNAULT A40
LA GARENNE H13
LA GRANDE COUTELLERIE D19
LA NOUVELLE REPUBLIQUE TV TOURS SG09
LA REVUE NATIONALE DE LA CHASSE G18
LA TERRASSE DU GAME FAIR I17
LABORATOIRE PINAULT B15
L'AFFUT DE SOLOGNE K10
LAHOUX G10
LAMART ERIC GLACIER ETS A21
L'AME DE FORGE K59
LAND ROVER F03
LAPORTE E14
L'ARCHERIE DU CENTRE A05
L'ATELIER D'ARCS A10
LAVANDIN DU SERRE DE VALÈZE I50
LDG BLADES A20
LE BOUMAC J05
LE CHAMEAU D12
LE CHASSEUR Français G18
LE CHEF J47
LE CLUB NATIONAL DES BÉCASSIERS B12
LE DIOULABA A24
LE GRILL DES CHASSEURS A23
LE GUIB CAMPEMENT DU MINAN J09
LE RELAIS KEUR SOCE J45
LE RESTAURANT DU GAME FAIR VIP
LE RUCHER AUX PLANTES MIELS ET PLANTES SÉCHÉES BIO SG11
LEATHERMAN H12
LECOURTIER MARYLINE J49
LEICA G12
L'EMPIRE DE LA PECHE K109
LES AMBASSADEURS DE LA TARTE TATIN SG05
LES BICHETTES CHASSENT F08
LES BOTTES DE MARIUS I16
LES COUTEAUX DE TOINE A16
LES CRÉATIONS DE VÉRONIQUE G A52
LES CURIOSITÉS DE FRANCIS J31
LES DÉBUCHÉS DE PARIS VR10
LES FORAGES DU GÂTINAIS K07
LES NUITS DE SOLOGNE SG03
LES RUCHERS DE SAINT-MARC PRODUCTEUR DE MIEL ET D'AGNEAUX DE SOLOGNE SG11
LES SAVEURS D'ANTAN B04
LES VIGNOBLES – BERTRAND GUINDEUIL B02
LEUPOLD C29
LGMJ HUNTING H01
LIEMKE THERMAL OPTICS H15
LIEUTENANTS DE LOUVETERIE DE FRANCE CH33
LIGUE DE TIR DU CENTRE FFTIR A28 A26
LIOGIER CATHERINE C23
LOISIRS CHASSE PECHE J07
LYMAN D09
LYONEL LATASTE K53

M

MACHIAVELLI EXPORT J24
MAFFETTONE A&F B33
MAGIC SAFARIS LODGES PR09
MAISON L. TRAMIER & FILS J29
MAISON DES ÉTANGS DE SOLOGNE SG02
MAISON DU BRACONNAGE SG02
MAISON DU CERF SG02
MAISON TRAINTIGNANT A22
MAK MONTAGE H19
MAKA SAO SAFARI LODGE I24
MANU LAPLACE 1515 E15
MANUCENTRE D23
MARCELLIN COLLIER J53
MARKHOR CONSULTING H14
MAROCCHI C29
MARY ARM G08
MATTHIAS PHILIPPOT K75
MAUSER H15
MEOPTA C29
MERCEDES F03
MERCUREY MANSART D07
MERKEL G09
MERKEL SANGLIER COURANT A35
MFR DE CHAINGY F16
MFR DU CHAROLAIS BRIONAIS F16
MFR DE GIEN F16
MFR DE LA FERTÉ SAINT-BERNARD F16
MG3 TRAQUEUR CHASSE J39 J37
MICHEL DUFOUR I42
MICHEL ROUXEL ALINE I54
MINOX H15
MOLET PHILIPPE K19
MONCEAU GENERALE ASSURANCES K20
MOTORS AVENUE B16
MULTI COUTURE VR11
MURTOLI PR08

N

NATURE DOG D08
NATURE TOURS I05
NEVERLOST E07
NICOLAS CHAMPAGNY J41
NIELSEN SONIC C29
NIGGELOH H19
NIGHTHOG E07
NIKKO STIRLING H19
NOBEL SPORT – TUNET G09
NOBLEX E07
NOREMAT B13
NORICA D07
NORMA E07
NOS CHASSES H11
NOVABIOM I08
NUM'AXES E03

O

OFB – OFFICE NATIONAL DE LA BIODIVERSITÉ K16
OFFROAD 41 K36
OPEN DE FRANCE DE SANGLIER COURANT SELLIER & BELLOT A41
ORLING D17

ORMAECHEA H23
OTJIRUZE SAFARIS CC H28
OUTFIT INTERNATIONAL H17
OUVERTURE COMPTE SIA G16

P

PALENCIA DE PIEL SL I19
PARD D07
PARFUMS FORESTIERS K26
PARFUMS FORESTIERS LA TERRASSE K34
PASSION CAMPAGNE H27
PASSION PLUME J32
PASSION TRAQUEUR K21
PAUL PARKER PROPERTIES PR15
PECHE A FOND K101
PECHE PASSION EGYPTE K97
PELLEGRINO GERALD K31
PELTOR 3M BT01
PÉPINIÈRE BAUCHERY B21
PERAZZI France I27
PERINET TROMPES VR09
PETROSSIAN PR16
PEV ENVIRONNEMENT K09
PIETTA G10
PISTE D'ESSAIS 4x4
INEOS GRENADIER A27
PIXFRA D27
PLANCHES ET SAVEURS – PIZZAS CH01
PLANÈTE CHASSE K93
POINTER CLUB FRANÇAIS CH24
POLARIS K36
PÔLE FROID SERVICE CENTRE H10
PRESTIGE DÉCORATION F23
PROMATIC FRANCE C16
PULSAR H12

Q

QUELA JOYAS CINEGETICAS I38

R

RALF TECH –
MANUFACTURE HORLOGÈRE PR12 BIS
RALLYE DE L'ÉPINE VR06 BIS
RALLYE VOUZERON VR06 BIS
RED CLUB CH22
REMINGTON G11
RENAULT GROUPE
L. WARSEMANN K22
RESTAURANT L'ENTRECÔTE K48
RETRIEVER CLUB DE FRANCE CH03
RÉUNION DES AMATEURS
DE FOX TERRIERS CH28
RÉUNION DES AMATEURS
DU BRAQUE D'AUVERGNE CH05
RÉUNION DES AMATEURS
DU SETTER GORDON CH21
REWORLD MEDIA G18
RIDGELINE OF NEW ZELAND H13
RIETTI H19
RITA CHASSE B07
RIVOLIER G11
ROC D13
ROCHEFORT BURGERS K02
RODATEX & BRITISH COTTON, S.L. I03
ROG HUNTING – HELYSS I06
ROSSLER G11
ROSSI G10
ROTTWEIL E07
RUGER F09
RWS E07

S

S KONTELL K71
SABATTI G09
SABRE G10
SAFARIS SENEGAL SOW I52
SAKO F09
SANDWICHERIE DE LA PASSERELLE
BAR & GRILLADE L05
SANGLIER PASSION H11
SAUER H15
SAVAGE C29
SCAGLIA – LE BIJOU DE CHASSE C09 BIS
SCHMIDT & BENDER G10
SCIERIE DE MILLANCAY H20
SCIERIE ROGER K23
SEASONS GROUPE CANAL+ I35
SEELAND H17
SELLIER & BELLOT C29
SÉNÉGAL CHASSE INTERNATIONAL C03
SEPTEMBER
CRÉATEUR & FABRICANT FRANÇAIS G03
SERVICE CENTRAL DES ARMES
ET EXPLOSIFS G16
SHOOTING CLUB I27
SIDAM C29
SIDAM SANGLIER COURANT
À BALLES RÉELLES A43
SIG SAUER G11
SIGHTMARK G09
SIMAC H19
SNAFAM G19
SNOWPEAK G10
SOCIÉTÉ CENTRALE CANINE CH13
SOCIÉTÉ DE VÉNERIE VR06
SOLOGNAC DECATHLON E01
SOLOGNE CONSEIL IMMOBILIER D16
SOLOGNE TOURISME SG01
SORDIN E07
SPANIEL CLUB FRANÇAIS CH04
SPATTITUDE J14
SPEER F09
SPH VINS GERARD BERTRAND J08
SPORT TECHS K45
STALKER MAD BIKE VR02
STALON H19
STAR ARCHERIE A08
STEEL ACTION D09
STEINER F09
STEYR H19
STEYR MANNLICHER H19
STOEGER F09
STOEGERS AIRGUNS F09
SUBLOISIRS B11
SUZUKI FRANCE H02
SVV POUSSE-CORNET L04
SWAM ARCHERIE A14 BIS
SWAROVSKI OPTIK G20
SWINGO A44
SYNDICAT DE DÉFENSE ET DE PROMOTION
DE L'AGNEAU DE SOLOGNE SG10

T

TAHITI MAGIC PEARL K105
TERRITOIRES NATURE H16
THE EDGE – AU FIL DE LA LAME K65
THE SUNDAY FOX SARL I25
TIKKA F09
TIM B27
TIR MAG G18
TOUZARD BLANDINE VR03
TRACKER INC G17
TRANSA-BOIS H18
TRICOLORE I15
TRIJICOM F09
TROMPES MILLIENSON B06
TUNET G09
TUNISIA CACCIA C05
TUNISIE PASSION CHASSE J16
TWEEDCHASSE.COM H13

U

UMAREX FRANCE C27
UNAPAF K81
UNISPORT SRL B10
UNUCR K24
URIKAN H12

V

VACUUM GLOBAL B01
VAN DEN DRIESSCHE ÉTIENNE E23
VAN FAUTRAS VR04
VANGUARD H12
VENATOR CARDRONA SAFARIS PR09
VECTOR OPTICS G10
VENTE AUX ENCHÈRES L04
VEOPTIK G10
VERNEY CARRON SA D05
VERNEY CARRON SANGLIER COURANT A39
VÉTÉRINAIRE CH32
VEZINHET GILLES EURL K29
VINCENT LALANDE ARCHERIE J38
VITEX G04
VIZSLA CLUB DE FRANCE CH08
VOUZELAUD PR13
VOYAGE DE CHASSE H11

W

WALKER'S A46
WARNE D09
WARSEMANN AUTOMOBILE ORLÉANS K49
WEATHERBY D09
WEATHERBY & STEEL ACTION
SANGLIER COURANT A37
WINCHESTER E13
WINCHESTER
RAGONDIN COURANT 22LR A33
WOODSMAN TRAVEL I18
WORLDWIDE COUNTRY PROPERTIES PR11

Y

YAMAHA MOTOR NV-SUCCURSALE FR C01

Z

ZAMBERLAN F09
ZEISS SAS SPORT OPTICS COP G14
ZEROTECH D09
ZOLI G11

EXPOSANTS PAR THÈME

ACCESSOIRE CANIN

ATEMIS B19
BITRABI INNOVATION GROUP H01
CANO CONCEPT E25
DOGTRA EUROPE C11
EUROHUNT C08
FP CONCEPTS J22
GARMIN L01
HENON – PIÈGE ET CAISSE A CHIEN J42
HUNTPOWER D06
LAVANDIN DU SERRE DE VALÈZE I50
LGMJ HUNTING H01
MARCELLIN COLLIER J53
MG3 TRAQUEUR CHASSE J39 J37
NATURE DOG D08
NIGGELOH H19
NUM'AXES E03
ROG HUNTING – HELYSS I06
SOLOGNAC DECATHLON E01
TRACKER INC G17

AMENAGEMENT DU TERRITOIRE

ARROSAGE SYSTEM H09
ASTERIA 41 F21
ASTRID DE SOLOGNE B35
AU JARDIN FACILE K35
BENOIT – LES ANIMAUX EN BOIS A32
BENOIT MARCHAND
MIRADOR-BOIS.FR B03
BOULAND ÉLAGAGE B17
BRASERO INDUSTRIE J04
CASARBOR WOLF CONSULTING SRL H26
CF UNISYLVA K13
CLOUE ÉQUIPEMENTS K28
COTE JARDIN J03
DISTRIBOAR J18
ENTREPRISE PAREAU L08
EQUIPJARDIN L06
FORESTIÈRE LAURENT MUSSON B23
JCS FORET I48
JOHN DEERE L06
KUBOTA K28
LABORATOIRE PINAULT B15
L'AFFÛT DE SOLOGNE K10
LES FORAGES DU GÂTINAIS K07
NOREMAT B13
NOVABIOM I08
ORLING D17
PÉPINIÈRE BAUCHERY B21
PEV ENVIRONNEMENT K09
PÔLE FROID SERVICE CENTRE H10
SCIERIE DE MILLANCAY H20
SCIERIE ROGER K23
SPATTITUDE J14
TRANSA-BOIS H18
VEZINHET GILLES EURL K29
VITEX G04

ANIMATION

ACCUEIL BALL TRAP PUBLIC BT07
ANIMATION / CONFERENCE PECHE K109
ANIMATION FORGE – LA FORGE
DU BOISNIARD – TRISTAN ESNAULT A40
BLASER AIRE DE TIR BALL TRAP BT05
BROWNING SANGLIER COURANT A31
BROWNING WINCHESTER BALL TRAP
DÉMONSTRATION RANIERO TESTA BT03
BSA – AIRE DE TIR K30

LAPORTE
Since 1927

Avec Laporte la chasse c'est tous les jours

- Trajectoires Extrêmes jusqu'à 70° dans toutes les directions grâce à la base GRAVITY.
- Réglage par télécommande radio de la distance de projection de 5 à 120 M.
- Possibilité d'utiliser les cibles bourdons 60 mm, super minis 70 mm, minis 90 mm, standard 110 mm et Rabbit.
- Idéal pour votre entraînement de chasse, sur une tour, une passerelle, ou sur une remorque (nous consulter).

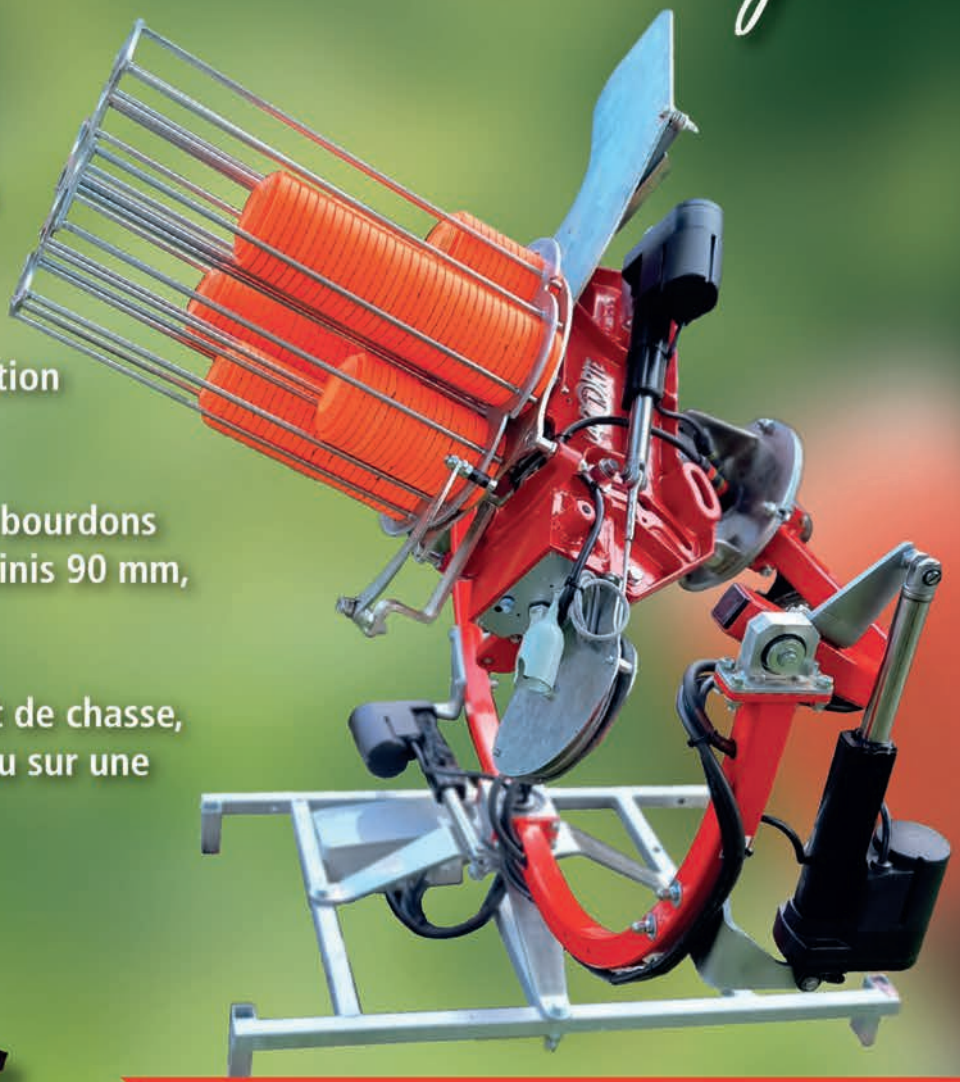

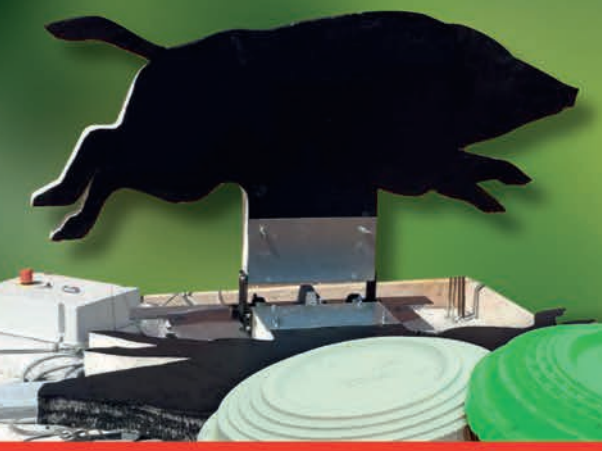

Venez essayer la nouvelle gamme **GRAVITY** sur l'aire de tir chassons.com

RETROUVEZ NOUS SUR LE STAND E14

Ou sur les aires de tir ball trap et sanglier courant.

www.laporte.biz - 04 93 65 77 77 - info@.laporte.biz

LAPORTE since 1927 Your Success Our Target

Création Groupe Hugo Editions

CHASSONS.COM SANGLIER COURANT A29
CHASSONS.COM STUDIO TV A29
CONCOURS TROMPE DE CHASSE VR08
DÉCORS PIÉGEAGE – UNAPAF K81
DÉGUSTATION CUISINE DE CHASSE D01
DIANA – AIRE DE TIR K30
EXPOSITION GRANDS TROPHÉES DE CERFS ANCGG K32
EXPOSITION DE MOUTONS DE SOLOGNE SG
GAMO AIRE DE TIR A15
HIK MICRO CENTRE D'ESSAIS VISION NOCTURNE L02
INITIATION AU TIR A L'ARC A11
MERKEL SANGLIER COURANT A35
OPEN DE FRANCE DE SANGLIER COURANT SELLIER & BELLOT A41
PISTE D'ESSAIS 4x4 INEOS GRENADIER A27
SIDAM SANGLIER COURANT À BALLES REELLES A43
VENTE AUX ENCHERES L04
VERNEY CARRON SANGLIER COURANT A39
WEATHERBY & STEEL ACTION SANGLIER COURANT A37
WINCHESTER RAGONDIN COURANT 22LR A33

ARCHERIE - EQUIPEMENT ARC

ATELIER DU CORBEAU A18
BOWTECH A05
CHASSEURS A L'ARC FRANCILIENS A11
FÉDÉRATION FRANÇAISE DES CHASSEURS À L'ARC – FFCA A04
HELEN BAUD SARL A02
HOYT A08
JENKING HAROLD A14
L'ARCHERIE DU CENTRE A05
L'ATELIER D'ARCS A10
STAR ARCHERIE A08
SWAM ARCHERIE A14 BIS
VINCENT LALANDE ARCHERIE J38

ARMURERIE - EQUIPEMENT

ACL ARMURERIE F14/C15
ARMES PRESTIGE PR12
ARMURERIE DU CHASSEUR SOLOGNOT G13
ARMURERIE JEANNOT PR07 K06
ARMURERIE MEYSON G07
ARMURERIE PROT I31
AU COUREUR DES BOIS G15
BARTHÉLEMY & CO PR02
GUNS & CO ARMURERIE C25
MANUCENTRE D23
VOUZELAUD S.A PR13

ARTISAN ARMURIER

ARMES PIERRE ARTISAN C12
BRETTON GAUCHER F04
JOHN M. BROWNING COLLECTION E11
VERNEY CARRON COLLECTION D05

ARTISTE ANIMALIER SCULPTEUR - PEINTRE

ARLAUD WALTER I46
BELMAS JOACHIM I23
CEDAT MARIE JOËLLE E08
CHARRIERE GILLES J25
CONTINSOUZAS DANY I12
COUZY PIERRE I28
D'AVOUT VÉRONIQUE I22
DE MAUROY MAGALI C21
DE WITTE THIBAULT C21
GERARD ERIC – LES OISEAUX EN BOIS I26
HILEP² E17
LECOURTIER MARYLINE J49
MICHEL DUFOUR I42
MICHEL ROUXEL ALINE I54
PASSION PLUME J32
TOUZARD BLANDINE VR03
VAN DEN DRIESSCHE ÉTIENNE E23

ASSOCIATION - INSTITUTION FEDERATION

ACP – ASSOCIATION DES GUIDES DE CHASSE PROFESSIONNELS K41 K43
AFMT K32
ANAFODOM G01
ANCGE – VILLERS BOCAGE K11
ANCGG K32
ANFA K08
ASPAC – SPORTIFS CHASSEURS H25
ASSOCIATION DES JEUNES VENEURS VR05
AUX FILS DES TOISONS SG08
CHASSERESSES DE FRANCE K27
CHASSEURS À L'ARC FRANCILIENS A11
CICB K12
CLUB PERINET VR08
CONFRÉRIE DES CHEVALIERS DE LA GRAND'TABLE DU FUZELIEN SG07
CONSERVATOIRE DE L'ABEILLE NOIRE SOLOGNE ORLÉANAIS SG12
CSNA G19
ÉCOLE DE LIÈGE G19
ÉCOLE DE SAINT-ÉTIENNE G19
ENFANTS DE SAINT-HUBERT VR07
FACCC CH34
FDC 41 K20
FÉDÉRATION FRANÇAISE DES CHASSEURS À L'ARC – FFCA A04
FÉDÉRATION NATIONALE DES CHASSEURS – FNC K18
FEPAM – PÔLE FORMATIONS DES MÉTIERS DE L'ARME G19
FFBT DU CENTRE VAL DE LOIRE B25
GROUPE DE RECHERCHES ARCHÉOLOGIQUES ET HISTORIQUES DE SOLOGNE (GRAHS) SG02 SG04
INTERPROCHASSE K14
JEUNES CHASSEURS DE FRANCE K15
LE CLUB NATIONAL DES BÉCASSIERS B12
LES AMBASSADEURS DE LA TARTE TATIN SG05
LES DÉBUCHÉS DE PARIS VR10
LES NUITS DE SOLOGNE SG01
LIEUTENANTS DE LOUVETERIE DE FRANCE CH33
LIGUE DE TIR DU CENTRE – FFTIR A28 A26
MAISON DES ÉTANGS DE SOLOGNE SG08
MAISON DU BRACONNAGE SG08
MAISON DU CERF SG08
MFR DE CHAINGY F16
MFR DU CHAROLAIS BRIONAIS F16
MFR DE GIEN F16
MFR DE LA FERTÉ SAINT-BERNARD F16
OFB – OFFICE NATIONAL DE LA BIODIVERSITE K16
SERVICE CENTRAL DES ARMES ET EXPLOSIFS G16
SNAFAM G19
SOCIETE CENTRALE CANINE CH13
SOCIETE DE VENERIE VR06
SOLOGNE TOURISME SG07
SYNDICAT DE DÉFENSE ET DE PROMOTION DE L'AGNEAU DE SOLOGNE SG10
UNAPAF K81
UNUCR K24

ASSURANCE

DIOT SIACI – CLC INTER. ASSURANCES K05
MONCEAU GENERALE ASSURANCES K20

AUTOMOBILE - 4X4 - QUAD-MOTO

ASG A17
BPM GROUP F03
CLOUE EQUIPEMENTS K28
CAN-AM B16
DACIA – GROUPE L. WARSEMANN K22
E-DYNAMO K03
FORD France J57
INEOS GRENADIER A27
ISUZU MIDI FRANCE J30
J - POWER C09
LAND ROVER F03
MERCEDES F03
MOTORS AVENUE B16
OFFROAD 41 K36
POLARIS K36
RENAULT GROUPE – L. WARSEMANN K22
STALKER MAD BIKE VR02
SUBLOISIRS B11
SUZUKI France H02
SWINGO A44
WARSEMANN AUTOMOBILE ORLÉANS K49
YAMAHA MOTOR NV SUCCURSALE FRANCE C01

BAGAGERIE - MAROQUINERIE

MACHIAVELLI EXPORT J24

BALL TRAP

AIRE DE BALL TRAP PUBLIC BT07
AIRE DE BALL TRAP VIP BTVIP
BLASER AIRE DE TIR BALL TRAP BT05
FFBT DU CENTRE VAL DE LOIRE B25
LAPORTE E14
PROMATIC FRANCE C16
SHOOTING CLUB I27

CHASSE DE FRANCE TERRITOIRE - DOMAINE

DOMAINE DE L'ORTOLO – MURTOLI PR08

CLUB DE RACE ELEVEURS - DRESSEURS

AMICALE DES AMATEURS DE FIELD TRIAL CH25
ANGLOS FRANÇAIS DE PETITE VÉNERIE CH37
CLUB DE L'ÉPAGNEUL BRETON CH14
CLUB DE L'EPAGNEUL FRANÇAIS CH18
CLUB DES AMATEURS DE TECKELS CH27
CLUB DES CHIENS COURANTS DE L'EUROPE DE L'EST CH39
CLUB DES EPAGNEULS DE PICARDIE ET PONT AUDEMER CH15
CLUB DU BASSET HOUND CH44
CLUB DU BEAGLE HARRIER CH47
CLUB DU BLEU DE GASCOGNE GASCON SAINTONGEOIS ARIEGEOIS CH43
CLUB DU BRAQUE DE L'ARIÈGE CH09
CLUB DU BRAQUE DU BOURBONNAIS CH07
CLUB DU BRAQUE FRANÇAIS CH11
CLUB DU BRAQUE SAINT-GERMAIN CH06
CLUB DU GRIFFON KORTHALS CH20
CLUB DU GRIFFON VENDÉEN CH41
CLUB DU GRIFFON VENDÉEN CH42
CLUB DU GRIFFON VENDÉEN CH40
CLUB DU JACK RUSSELL TERRIER CH29
CLUB DU SETTER ANGLAIS CH23
CLUB FRANÇAIS DU CHIEN DE SAINT-HUBERT CH45
CLUB FRANÇAIS DE L'AIREDALE TERRIER ET DIVERS TERRIERS CH31
CLUB FRANÇAIS DES CHIENS NORDIQUES ET DES SPITZ DU JAPON CH26
CLUB FRANCAIS DU BASSET ARTESIEN NORMAND ET DU CHIEN ARTOIS CH46
CLUB FRANÇAIS DU BRAQUE ALLEMAND CH12
CLUB FRANÇAIS DU BRAQUE ITALIEN ET DU SPINONE CH10
CLUB FRANCAIS DU COONHOUND ET DES CHIENS COURANTS AMÉRICAINS CH36
CLUB FRANCAIS DU WACHTELHUND CH02
CLUB FRANÇAIS DES ÉPAGNEULS DE MUNSTER ET DU LANGHAAR CH16
CUSCA 41 CH17
DRAHTHAAR CLUB DE FRANCE CH19
ÉLEVAGE DE LA CIERNA ZVIERA CH38
ÉLEVAGE DU RONCIER DES ABOIS – SLOVENSKY KOPOV CH35
ÉQUIPAGE DE BELLANDE VR06 BIS
ÉQUIPAGE DE CHEVERGNY VR06 BIS
ÉQUIPAGE DES P'TITS BONHEURS VR06 BIS
JAGDTERRIER CLUB DE FRANCE CH30
POINTER CLUB FRANÇAIS CH24
RALLYE DE L'ÉPINE VR06 BIS
RALLYE VOUZERON VR06 BIS
RED CLUB CH22
RETRIEVER CLUB DE FRANCE CH03
RÉUNION DES AMATEURS DE FOX TERRIERS CH28
RÉUNION DES AMATEURS DU BRAQUE D'AUVERGNE CH05
RÉUNION DES AMATEURS DU SETTER GORDON CH21
SPANIEL CLUB FRANÇAIS CH04
VÉTÉRINAIRE CH32
VIZSLA CLUB DE FRANCE CH08

COUTELIER - FORGERON - COUTELLERIE

ART-KEO ASSOCIATION K61
ATELIER DE LA BÉCASSE J21
BLACKBULL CUSTOM KNIVES J27
BROCHIER ANTHONY FORGERONS COUTELIERS ASSOCIÉS K57
COUTEAUX NORDIQUES K63
COUTELLERIE TEYMEN K67 BIS
DEPDEP K67
FREDERIC CHARRIER K57
GOYON CHAZEAU F19
HEMONNOT DAGUES K55
HOURVARI SARL K51
LA FORGE D'AQUILINA K73
LA FORGE DU BOISNIARD TRISTAN ESNAULT A40
LA GRANDE COUTELLERIE D19
L'ÂME DE FORGE K59
LDG BLADES A20
LEATHERMAN H12
LES COUTEAUX DE TOINE A16

PRESENT AU
Sologne
Lamotte-Beuvron
Game Fair
EN LOIR-ET-CHER
16 - 17 - 18 Juin
STAND E19

HAWKE

LA NOUVELLE GAMME DE LUNETTES DE VISÉE 'FD' DOTÉE DU NOUVEAU RETICULE 'FIBER DOT' POUR UN MAXIMUM DE LUMINOSITÉ.

VANTAGE 30 WA FD IR SYSTÈME H2

CARACTÉRISTIQUES: Tourelles Capuchonnées à Profil Bas | 30mm | Grand-Angle | Illumination Fiber Dot

DISPONIBLE EN: 1–4x24 | 1–8x24 | 2.5–10x50 | 3–12x56

Toutes nos lunettes de visée Vantage sont dotées d'optiques H2 dans différentes configurations. Le reticule 'Fiber Dot' assure un point avec un maximum de luminosité, parfait pour toutes les conditions.

HAWKE® | VISION ACCOMPLISHED | www.hawkeoptics.com/fr
Born in the UK

LYONEL LATASTE K53
MANU LAPLACE – 1515 E15
MATTHIAS PHILIPPOT K75
S. KONTELL K71
THE EDGE – AU FIL DE LA LAME K65

DECORATION - CADEAU CHASSE

BDSL TRADING A48
BRASERO DESIGN PR06
CRÉATIONS DÉSIRÉES A42
DJIBRE CHRISTOPHE
PEINTURE SUR BOIS J11
ELDEN PARIS F06
ÉTABLISSEMENT ROY A36
FAÏENCERIE DE GIEN PR03
LES CRÉATIONS DE VÉRONIQUE G A52
LES CURIOSITÉS DE FRANCIS J31
PASSION PLUME J32
PRESTIGE DÉCORATION F23
QUELA JOYAS CINEGETICAS I38
RALF TECH
MANUFACTURE HORLOGÈRE PR12 BIS
SCAGLIA – LE BIJOU DE CHASSE C09 BIS
TAHITI MAGIC PEARL K105
TIM B27

DISTRIBUTEURS FABRICANTS D'ARMES

AKILA C17
AMMOTEC France E07
ARMAESTRIA G10
ARTTECH C29
ATA ARMS D07
BENELLI F09
BERETTA E09
BERGARA C19
BETTINSOLI D07
BLASER GROUP H15
BROWNING INTERNATIONAL SA E11
BSA E07
CESAR GUERINI H19
CHAPUIS ARMES F05
CHRISTENSEN ARMS G11
COLOMBI SPORTS G10
COR CAROLI D07
CROSMAN G10
CZ C29
DIANA E07
EAW MONTAGE H19
EGE ARMS G10
EUROP ARM SAS D29
EUROPE CHASSE D09
FABARM H19
FAIR H19
FBT G11
FOB E09
FRANCHI F09
GAMO H19
GMT OUTDOOR H12
HAENEL E07
HEYM D07
HUMBERT F09
INTEGRA G10
ISSC G10
JAKELE G11
KRIEGHOFF PR02
MAK MONTAGE H19
MAROCCHI C29
MAUSER H15
MERCUREY MANSART D07
MERKEL G09
NOBEL SPORT – TUNET G09
PERAZZI FRANCE I27
PIETTA G10
REMINGTON G11
RIETTI H19
RIVOLIER G11
ROSSLER G11
ROSSI G10
RUGER F09
SABATTI G09
SAKO F09
SAUER H15
SAVAGE C29
SNOWPEAK G10
SIDAM C29
SIMAC H19
STEEL ACTION D09
STEYR MANNLICHER H19
STOEGERS AIRGUNS F09
TERRITOIRES NATURE H16
TIKKA F09
UMAREX FRANCE C27
VERNEY CARRON SA D05
WEATHERBY D09
WINCHESTER E13
ZOLI G11

E-COMMERCE

CHAMPGRAND E21
CHASSE ÉLÉGANCE I13
CHASSEUR.COM D02 D03
COTÉ CHASSE I11
DUCATILLON B22
ENTRECHASSEUR.COM I27
PASSION CAMPAGNE H27
TWEEDCHASSE.COM H13

EQUIPEMENT DU CHASSEUR

4STABLESTICK G10
ALVIS AUDIO A46
ARMAESTRIA G10
ARMENET H19
ASSAULT 58 J51
ATELIER CHAMP VERT VR02 BIS
CANTASAC SARL K25
CHAPO'T VERNET PHILIPPE K39
DUCATILLON B22
EDCP D01
EUROHUNT C08
FOSA K01
HUGUET PHILIPPE – CHAPELIER J20
INFAC D11
JANUEL G11
JIGA DIFFUSION D11
LIOGIER CATHERINE C23
LYMAN D09
MARKHOR CONSULTING H14
NEVERLOST E07
PELTOR 3M BT01
SORDIN E07
VACUUM GLOBAL B01
WALKER'S A46

EQUITATION

EQUIP'HORSE H06
SELLERIE REGNIER VR01
VAN FAUTRAS VR04

FORMATION

CSNA G19
ÉCOLE DE LIÈGE G19
ÉCOLE DE SAINT-ÉTIENNE G19
FEPAM G19
MFR DE CHAINGY F16
MFR DU CHAROLAIS BRIONAIS F16
MFR DE GIEN F16
MFR DE LA FERTÉ BERNARD F16
OUVERTURE COMPTE SIA G16
SNAFAM G19

GASTRONOMIE

BISCUITERIE DE CHAMBORD J28
BOUCHE DE SOLOGNE B14
CANELÉS BAILLARDRAN I36
CHEZ LE SAVOYARD H07
DOMAINE DE MARIAVILLE
PRODUCTEUR DE VOLAILLES SG11
EDCP D01
FERME DE BAUDRAN
ŒUFS, PÂTISSERIES, FARINES, LENTILLES
ET BŒUF ANGUS SG11
FERME DE LA FAUBONNIERE
PRODUCTEUR DE CANARDS SG11
FERME DE LA RUE NEUVE
FROMAGE DE CHÈVRE SOLOGNE SG11
FERME DE LA VALINIÈRE
PRODUCTEURS DE PORCS
ET DE LAIT DE VACHE DE SOLOGNE SG11
FERME DE L'ARDOISE BERGÈRE
ÉLEVEUR PRODUCTEUR DE BREBIS
ET D'AGNEAUX DE SOLOGNE SG11
FERME DE SOLOGNE
PRODUCTEUR DE BŒUF ANGUS
ET D'AGNEAUX DE SOLOGNE SG11
FERME LE DREUILLET
FROMAGE DE CHEVRE DE SOLOGNE SG11
FERME LES BIAUJARDINS DU NEUVRAN
PRODUCTEUR DE LEGUMES BIO SG11
LA BOURRICHE AUX APPÉTITS B14
LA BOUTIQUE – GILLARDEAU I01
LAMART ERIC GLACIER ETS A21
LE RUCHER AUX PLANTES
MIELS ET PLANTES SÉCHÉES BIO SG11
LES RUCHERS DE SAINT-MARC –
PRODUCTEUR DE MIEL
ET D'AGNEAUX DE SOLOGNE SG11
LES SAVEURS D'ANTAN B04
ORMAECHEA H23
PELLEGRINO GERALD K31
PETROSSIAN PR16

IMMOBILIER

AR ARCHITECTES D13
BARNES CENTRE LUXURY
REAL ESTATE PR01
CENTURY 21 SOLOGNE IMMOBILIER H08
IMMOBILIÈRE REMANGEON D15
PAUL PARKER PROPERTIES PR15
ROC D13
SOLOGNE CONSEIL IMMOBILIER D16
WORLDWIDE COUNTRY PROPERTIES PR11

MODERATEUR DE SON

AIMSPORT E07
ASE UTRA F09
A-TEC D09
BLASER H15
FREYR DEVIK G11
HAUSKEN E07
MERKEL G09
NIELSEN SONIC C29
SAKO F09
SAUER H15
STALON H19
STEYR H19

MUNITION

BRENNEKE G09
BROWNING MUNITIONS E11
CARTOUCHE PREVOT D09
CARTOUCHES JOCKER G11
CARTOUCHES SOLOGNE GPA F10
DDUPLEKS G11
EUROPE CHASSE D09
FEDERAL F09
FOB E09
GECO E07
HORNADY C29
MARY ARM G08
NORMA E07
REMINGTON G11
ROTTWEIL E07
RWS E07
SELLIER & BELLOT C29
SPEER F09
TUNET G09
VOUZELAUD PR13
WINCHESTER E13

OPTIQUE LUNETTE DE TIR - JUMELLES POINT ROUGE - VISION THERMIQUE (DISTRIBUTEURS - FABRICANTS)

AIMPOINT F07
AROCA STE K95
ART ET TRADITION A54
ATN EUROPE F25
BERNARD-OPTIC J43
BLASER OPTIQUES H15
BSA OPTIQUE E07
BURRIS F09
BUSHNELL G11
DORR E07
GECO E07
GPO D07
GUIDE SENSMART B24
HAWKE E19
HIK MICRO – ARMURERIE JEANNOT K06
HOLOSUN D07
KAHLES G20
KITE OPTICS E11
KOLO K95
LAHOUX G10
LEICA G12
LEUPOLD C29
LIEMKE THERMAL OPTICS H15
MEOPTA C29
MINOX H15
NIGHTHOG E07
NIKKO STIRLING H19
NOBLEX E07
NORICA D07
PARD D07
PIXFRA D27
PULSAR H12
SABRE G10
SCHMIDT & BENDER G10
SIG SAUER G11
SIGHTMARK G09
STEINER F09
SWAROVSKI OPTIK G20
TRIJICOM F09
URIKAN H12
VANGUARD H12

Chasse
&Pêche
Benelli
QUÉBEC
À VOL
D'OISEAUX
NOUVELLE SAISON INÉDITE
DÈS LE 18 JUIN
TOUS LES DIMANCHES À 18H
©PRODUCTIONS LE CAMP
Une chaîne Mediawan
Disponible en replay
CANAL+
CANAL 122
orange
CANAL 118
SFR
CANAL 181
free
CANAL 216
bouygues TELECOM
CANAL 129
BIS
CANAL 72
prime video
CHANNELS
Molotov.tv
by fubo

VECTOR OPTICS G10
VEOPTIK G10
WARNE D09
ZEISS SAS SPORT OPTICS COP G14
ZEROTECH D09

PECHE

ARNAUD AGOSTINI K107
CD LEURRE K103
FISHING BOX K99
L'EMPIRE DE LA PÊCHE K109
PÊCHE A FOND K101
PÊCHE PASSION EGYPTE K97
TAHITI MAGIC PEARL K105

PRESSE - MEDIA - TV

ARMES DE CHASSE I37
BÉCASSE PASSION H11
CHASSES INTERNATIONALES I37
CHASSONS.COM A29
CHASSONS.COM I37
CONNAISSANCE DE LA CHASSE I37
ÉDITIONS DU GERFAUT I30
ÉDITIONS LARIVIÈRE I37
ÉDITIONS LARIVIÈRE ABONNEMENT K47
ÉDITIONS
LE BAKH ORIGINE SOLOGNE I14
GRAND GIBIER G18
GROUPE VERSICOLOR H11
JOURNAL DES PIÉGEURS K79
LA NOUVELLE REPUBLIQUE
TV TOURS SG09
LA REVUE NATIONALE DE LA CHASSE G18
LE CHASSEUR FRANÇAIS G18
NOS CHASSES H11
PLANÈTE CHASSE K93
REWORLD MEDIA G18
SANGLIER PASSION H11
SEASONS GROUPE CANAL+ I35
TIR MAG G18
VOYAGE DE CHASSE H11

RESTAURANTS - TRAITEURS

BAR & TERRASSE DU GAME FAIR I17
BAR À CHAMPAGNE JACQUART F11
BAR À HUÎTRES I01
BAR DES VENEURS VR12
BRASSERIE ARTISANALE LOCALE
ART & BREW SG13
BRASSERIE DU RING D'HONNEUR A56
FOOD TRUCK BALL TRAP BT PUBLIC
FOOD TRUCK BBQ GIBIER
RÉGION ÎLE-DE-FRANCE A01
LAMART ERIC GLACIER ETS A21
LE GRILL DES CHASSEURS A23
PARFUMS FORESTIERS K26
PARFUMS FORESTIERS
LA TERRASSE K34
PLANCHES ET SAVEURS – PIZZAS CH01
RESTAURANT DU GAME FAIR VIP
RESTAURANT L'ENTRECÔTE K48
ROCHEFORT BURGERS K02
SANDWICHERIE DE LA PASSERELLE
BAR & GRILLADE L05

TAXIDERMIE - TANNERIE

BRUNO MARTIN J23
NICOLAS CHAMPAGNY J41

TROMPE DE CHASSE

CLUB PERINET VR08
ENFANTS DE SAINT-HUBERT VR07
PERINET TROMPES VR09
TROMPES MILLIENSON B06

VENTE AUX ENCHERES

SVV POUSSE-CORNET L04

VETEMENT BOTTE - CHAUSSURE

AGOSTINI ARNAUD K107
AIGLE D29
ARIAT E21
ARMURERIE SIMON G13
AU COUREUR DES BOIS G15
AU PETIT MATELOT H27
BARBOUR E21
BERETTA E09
BOUTIQUE OFFICIELLE
GAME FAIR K47 A03
CANARD FRANÇAIS I34
CHAMPGRAND E21
CHASSE ADDICT H22
CHASSE ÉLÉGANCE I13
CHAUSSETTES L'AUVERGNATE A13
CHAUSSURES LE SOULOR I32
COTE CHASSE I11
DEERHUNTER C06
DUBARRY OF IRELAND E04
DUCATILLON B22
EDINBURGH OUTDOOR CLOTHING C13
EURO SURPLUS A34
FILSON E21
GABION UNLIMITED H21
GRAFF SAFETY FOOTWEAR SARL A30
HARKILA H17
HART – EVIA GROUP F12
HASTING E21
JUMFIL F13
LA GARENNE H13
LE CHAMEAU D12
LES BICHETTES CHASSENT F08
LES BOTTES DE MARIUS I16
MAFFETTONE A&F B33
MARKHOR CONSULTING H14
MOLET PHILIPPE K19
MULTI COUTURE VR11
OUTFIT INTERNATIONAL H17
PALENCIA DE PIEL SL I19
PASSION CAMPAGNE H27
PASSION TRAQUEUR K21
RIDGELINE OF NEW ZELAND H13
RODATEX & BRITISH COTTON, S.L. I03
SEELAND H17
SEPTEMBER
CRÉATEUR & FABRICANT FRANÇAIS G03
SOLOGNAC DÉCATHLON E01
SPORT TECHS K45
TERRITOIRES NATURE H16
THE SUNDAY FOX SARL I25
TRICOLORE I15
TWEEDCHASSE.COM LPVJ SARL H13
UNISPORT SRL B10
ZAMBERLAN F09

VIN - SPIRITUEUX

ANDRÉ HERRBACH J13
CHÂTEAU HAUT-MENEAU I10
DOMAINE DE VILLEMORANT
BIÈRES ET LIMONADES
ARTISANALES SG11
DOMAINE EMILIEN JACQUESON I40
GUILLON – ESPRIT DU MALT
DE LA MONTAGNE DE REIMS J35
GUYBOUT DE FRAYTIERE F15
JACQUART ET ASSOCIÉS
DISTRIBUTION SAS F11
JAGERMEISTER – MANIFEST F02
JANOUEIX JOSEPH
SAINT-ÉMILION POMEROL K33
LA TERRASSE DU GAME FAIR I17
LE CHEF J47
LES VIGNOBLES BERTRAND GUINDEUIL B02
MAISON L. TRAMIER & FILS J29
MAISON TRAINTIGNANT A22
SPH VINS GERARD BERTRAND J08

VOYAGE DE CHASSE

ACP – ASSOCIATION DES GUIDES DE CHASSE
PROFESSIONNELS K41 K43
ARU GAME LODGE PR10
AUBERGE AKWABA K77
BABI BABI SAFARI NAMIBIA C10
CAMPEMENT DE CHASSE KIROUKOU I56
CAMPEMENT DE WASSA I20
CAMPEMENT EL FRANCOLINO J17
CAMPEMENT GALO J33
CAMPEMENT LE BOUKY I04
CAMPEMENT LE NIERIKO K17
CAMPEMENT MADYANA I07
CHASSATLAS J19
DATA SAFARI J41
DHD LAIKA I33
S SAFARI CLUB K41
EUROIMPEX MACEDONIA E06
FARO SAFARIS K41
FINCA LA CAMINERA PR04
GAME TRACKERS AFRICA J15
HUNNIA CO LTD SHOOTING AND GAME I44
HUNTERS INC H28
HUNTING PLEASURE H04
IMBERBA RAKIA H05
JMC HUNTING PASSION J01
J. P. BERNON SAFARIS D10
LE BOUMAC J05
LE DIOULABA A24
LE GUIB CAMPEMENT DU MINAN J09
LE RELAIS KEUR SOCE J45
LOISIRS CHASSE PECHE J07
MAGIC SAFARIS LODGES PR09
MAKA SAO SAFARI LODGE I24
NATURE TOURS I05
OTJIRUZE SAFARIS CC H28
RITA CHASSE B07
SAFARIS SÉNÉGAL SOW I52
SÉNÉGAL CHASSE INTERNATIONAL C03
TUNISIA CACCIA C05
TUNISIE PASSION CHASSE J16
VENATOR CARDRONA SAFARIS PR09
WOODSMAN TRAVEL I18

VILLAGE VENERIE & TROMPES

ASSOCIATION DES JEUNES VENEURS VR05
ATELIER CHAMP VERT VR02 BIS
BAR DES VENEURS VR12
CLUB PERINET VR08
ENFANTS DE SAINT HUBERT VR07
ÉQUIPAGE DE BELLANDE VR06 BIS
ÉQUIPAGE DE CHEVERGNY VR06 BIS
ÉQUIPAGE DES P'TITS BONHEURS VR06 BIS
LES DÉBUCHÉS DE PARIS VR10
MULTI COUTURE VR11
PERINET TROMPES VR09
RALLYE DE L'EPINE VR06 BIS
RALLYE VOUZERON VR06 BIS
SELLERIE RÉGNIER VR01
SOCIÉTÉ DE VÉNERIE VR06
STALKER MAD BIKE VR02
TOUZARD BLANDINE VR03
VAN FAUTRAS VR04

VILLAGE SOLOGNE

AUX FILS DES TOISONS SG08
BRASSERIE ARTISANALE LOCALE
ART&BREW SG13
CONFRÈRIE DES CHEVALIERS
DE LA GRAND'TABLE DU FUZELIEN SG07
CONSERVATOIRE DE L'ABEILLE NOIRE
SOLOGNE ORLÉANAIS SG12
DOMAINE DE LA CHAMPINIERE
VITICULTEURS AOC CHEVERGNY SG11
DOMAINE DE MARIAVILLE
PRODUCTEUR VOLAILLES SG11
DOMAINE DE VILLEMORANT
BIERES ET LIMONADES
ARTISANALES SG11
EXPOSITION MOUTONS DE SOLOGNE SG
FERME DE BAUDRAN
ŒUFS PÂTISSERIES FARINES
LENTILLES ET BŒUF ANGUS SG11
FERME DE LA FAUBONNIÈRE
PRODUCTEUR DE CANARDS SG11
FERME DE LA RUE NEUVE
FROMAGE DE CHÈVRE SOLOGNE SG11
FERME DE LA VALINIÈRE
PRODUCTEURS DE PORCS
ET DE LAIT DE VACHE DE SOLOGNE SG11
FERME DE L'ARDOISE BERGÈRE
ÉLEVEUR PRODUCTEUR DE BREBIS
ET D'AGNEAUX DE SOLOGNE SG11
FERME DE SOLOGNE
PRODUCTEUR DE BŒUF ANGUS
ET D'AGNEAUX DE SOLOGNE SG11
FERME LE DREUILLET
FROMAGE DE CHÈVRE DE SOLOGNE SG11
FERME LES BIAUJARDINS DU NEUVRAN
PRODUCTEUR DE LÉGUMES BIO SG11
GROUPE DE RECHERCHES
ARCHÉOLOGIQUES ET HISTORIQUES
DE SOLOGNE (GRAHS) SG04 SG06
LA NOUVELLE REPUBLIQUE
TV TOURS SG09
LE RUCHER AUX PLANTES
MIELS ET PLANTES SECHEES BIO SG11
LES AMBASSADEURS
DE LA TARTE TATIN SG05
LES NUITS DE SOLOGNE SG03
LES RUCHERS DE SAINT MARC
PRODUCTEUR DE MIEL
ET D'AGNEAUX SOLOGNE SG11
MAISON DES ÉTANGS DE SOLOGNE SG02
MAISON DU BRACONNAGE SG02
MAISON DU CERF SG02
SOLOGNE TOURISME SG01
SYNDICAT DE DÉFENSE ET DE PROMOTION
DE L'AGNEAU DE SOLOGNE SG10

LES CAVES LAMOTTOISES

Rémy Brégent

Caviste depuis *1932*

Vins - Champagnes - Grands Crus - Spiritueux

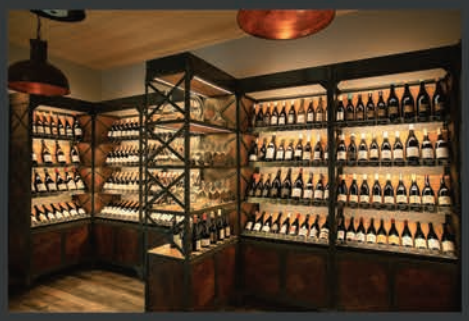

Les Caves Lamottoises - 5 rue Durfort de Duras - 41600 Lamotte-Beuvron
lescaveslamottoises@bregent.fr - 02 54 95 45 05 - @lescaveslamottoises

PARTENAIRES DU GAME FAIR

REMY BREGENT

Rémy BREGENT distributeur de toutes les boissons C10
AB-INBEV brasserie Stella-Artois, Bud, Abbaye de Leffe,
Hoegaarden, Loburg, Jupiler, Kwak, Triple Karmeliet

ABInBev

L'abus d'alcool est dangereux pour la santé, à consommer avec modération

LOIR&CHER
UN TERRITOIRE D'EXCEPTION
à découvrir!
À VÉLO
À PIED
À CHEVAL...
© CD41/N. Derré
Loir&Cher
LE DÉPARTEMENT
val-de-loire-41.com
departement41.fr